

**Mostra mercato
Naturalmente Imola**

Elenco degli espositori

Azienda agricola Centroflora di Greggi G. e C.
via Celletta 450
Forlimpopoli (FC)

Apicoltura Pelliconi di Benfenati Massimo
via Punta 33
Imola (BO)

Ditta Simone Reni
viale Dante 5
40026 Imola (BO)

Ditta Martelli Luca
via Ladello 64
Imola (BO)

Morini Luigi s.a.s. di Bonetti Paolo e C.
via Buozzi 6
Imola (BO)

M.G. s.r.l. Fusioni d'arredo giardini
via Morandi 39
Toscanella di Dozza (BO)

Eden Garden di Paciaroni Claudio e C. Soc. agr. s.s.
via Montanara 58P
Imola (BO)

Idea Fiore di Visani Antonietta
via Calderara 25
Ruschi (RA)

Lanzoni e f.lli Paolini s.n.c.
via A. Grandi 28
Imola (BO)

Soc. Coop. Nuova Terra s.r.l.
via Marzari 13/15
Imola (BO)

Azienda agricola Cavina Monica
via Zello 22A
40026 Imola (BO)

Hortusarredo
via Provinciale Selice 69A
Imola (BO)

Libreria sulla natura di Mazza Andrea
via Emilia 18A
Imola (BO)

Istituto tecnico agrario "G. Scarabelli - L. Ghini"
Via Ascari, 15
Imola (BO)

Vittori Soc. Agr. s.s.
via Emilia per Forlì 1420
Forlimpopoli (FC)

Galassi Carlo
via Roma 111
Alfonsine (RA)

Gruppo di acquisto solidale di Imola
Mercolbio
Imola (BO)

Giardini d'Erica
via Benvenuta 2
Riolo Terme (RA)

BioPlanet s.c.a.
via Masiera Prima 1195
Martorano di Cesena (FC)

Bartolini Alvaro
via Oriolo Spaderna 4
Brisighella (RA)

Iperico Andrea
via di Vittorio 1
Imola (BO)

Floricoltura G.A.M.S. di Silvano Montanari e Anna Maria
Via Tiro a segno
Imola (BO)

La Serra Garden Center
via Casola Canina 3
Imola (BO)

Crisdeco di Benassi Cristina
via Pio la Torre 25
Imola (BO)

Gruppo Bonsai Villa Orestina
via Castel Raniero 32
Faenza (RA)

Chaimandir tè bio dal mondo di Bruno Dioguardi e C. s.n.c.
via F. Orsini 35
Imola (BO)

Centro di educazione ambientale Bosco della Frattona
via Pirandello 12
Imola (BO)

L'angolo dell'hobbista

L'orto delle ortensie di De Michele Alessio
via dei Cialdi
Ramini (PT)

Peroni Stefano
via Alberazzo 40
Castel Bolognese (RA)

Fattoria "Il Casetto" s.s. agricola
via Cappelline tonde 6
Imola (BO)

Punto informativo presso lo stand dell'**Associazione culturale Nel Giardino, nella Natura**

Si ringraziano tutti coloro che con la loro disponibilità hanno contribuito alla realizzazione della manifestazione: servizi comunali, sponsor, associazioni, aziende, commercianti, artisti, gruppi sportivi, cittadini

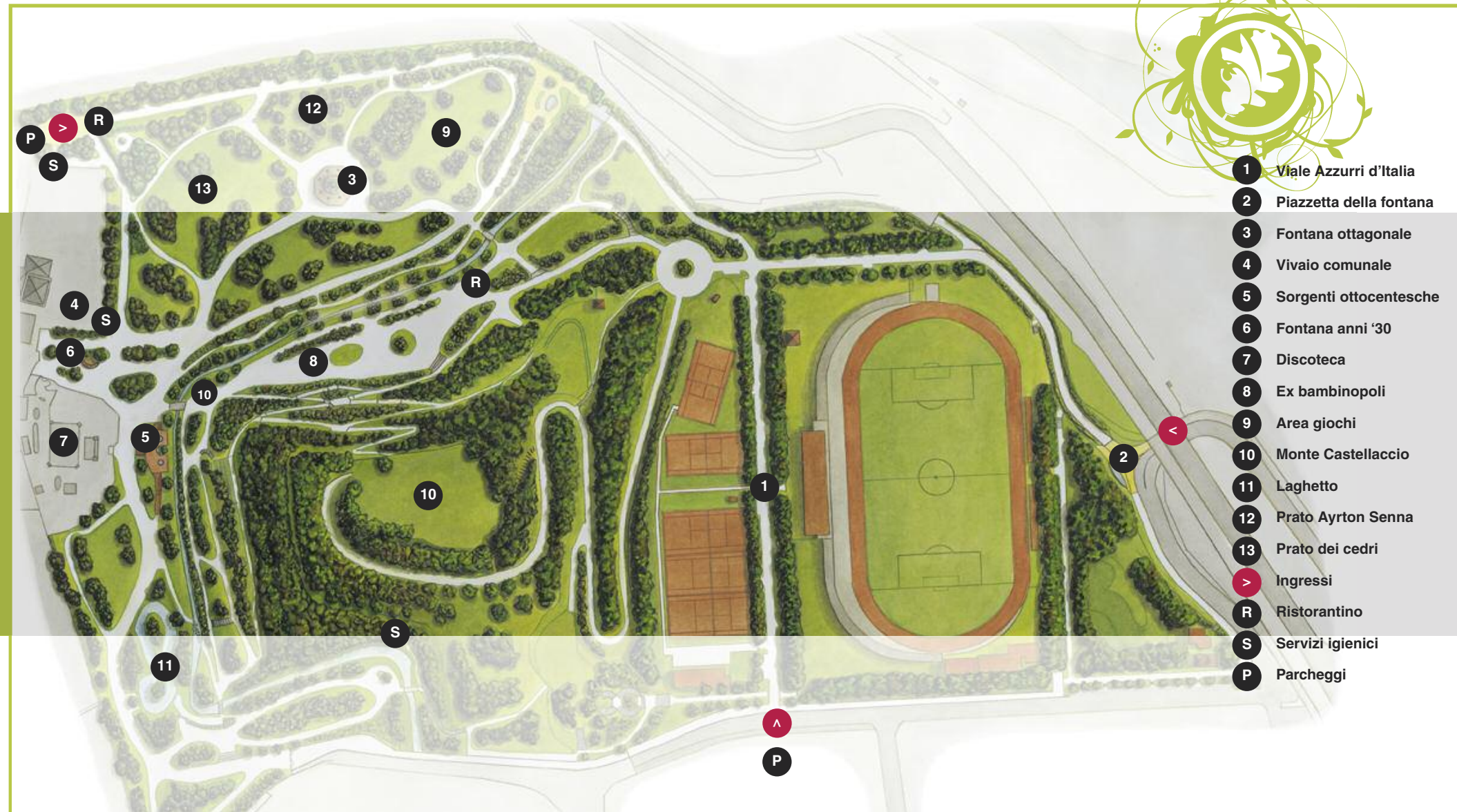

Imu|design, Imola

partecipano



si ringraziano



Naturalmente**Imola**

Un fine settimana al parco
tra natura, musica e giochi

8 e 9 maggio 2010
Parco delle Acque Minerali
di Imola

dalle ore 15 alle 18

fontana ottagonale
Al parco con gusto
mostra mercato di prodotti del territorio con il Comitato I Sapori in Piazza di Fontanelice:

Az. Agr. biologica Bordona di Castel del Rio (formaggi, ricotta e yogurt bio), Az. Agr. Tenuta Manarese di Imola (frutta e vino), Carnigest di Borgo Tossignano (salumi tipici locali), Piadinaland di Marta Zuffa di Fontanelice (piadina romagnola), Agriturismo Ca' Monti di Fontanelice (confetture bio e miele della Valle del Santerno), Fondo Cà Vecja di Imola (vini tipici locali)

ore 15.30

area giochi
Dame, cavalieri, arme e amori..
storie di re, cavalieri e donzelle, draghi e manieri con I Difensori della Rocca

ore 16.30

fontana ottagonale
Caccia al tesoro tra piante e animali del parco
con Musei Civici e Associazione Arte.na.
A tutti i bambini un dono vegetale dell'Associazione culturale Nel Giardino, nella Natura

ore 17

palco fontana ottagonale
L'Orchestra di fiati
della Scuola di Musica Vassura-Baroncini diretta da Fulvio Fiorio

ore 15
fontana ottagonale
DuoRakia
Ilaria Petrantuono (flauto e voce), Enrico Giorgi (fisarmoniche)

ingresso vivaio comunale
Zucchero filato, pop corn e palloncini!
con l'Associazione Insieme per un futuro migliore

ingresso discoteca del parco
Mostra animata di burattini e truccabimbi
con l'Associazione culturale La Garisenda

prato dei cedri
A caccia del tesoro della Biodiversità
un "GOL per la Biodiversità": Giochi, Osservazioni, Laboratori per scoprire la Biodiversità con la Riserva Naturale Bosco della Frattona



ore 9

ritrovo ingresso via R. Galli
Muoversi nel Parco
3° incontro per i ...non giovanissimi iscritti al corso di motricità (passeggiata e ginnastica dolce) a cura del Piano salute e benessere sociale - AUSL Imola

dalle ore 10 alle 18

sorgenti ottocentesche
Giardini del mondo
mostra fotografica del paesaggista Dimitri Montanari

prato dei cedri
A caccia del tesoro della Biodiversità
un "GOL per la Biodiversità": Giochi, Osservazioni, Laboratori con la Riserva Naturale Bosco della Frattona

fontana ottagonale
Qua la zampa amico! Stand Cooperativa CoALA
con le mascotte del Canile e del Gattile municipali
I nostri cuccioli: una risposta alle domande sul tuo amico a 4 zampe con i medici veterinari Domenico Bevilacqua, Ana Martos Martinez Caja e l'esperta in floriterapia Elisabetta Reggiani
Unnico: Andrea e Freitag, il cane clown - animazione e spettacoli ore 11.30 e 15.30

ex bambinopoli
Naturalmente Imola
mostra mercato di piante,

fiori, articoli e prodotti per il giardinaggio con espositori locali e regionali a cura dell'Associazione culturale Nel Giardino, nella Natura

zona sorgenti ottocentesche
Stand AUSL Imola - Piano salute e benessere sociale
Promozione dell'attività motoria, fattore di salute per bambini e anziani.
"Vinci la bici" una bicicletta in palio per la mobilità sostenibile e per mantenersi in forma.
Il corretto rapporto uomo/animale e la pet-therapy

zona fontana anni '30
Stand AIDO - Ass. italiana donatori organi
Stand GEV - Guardie ecologiche volontarie
Stand WWF - World Wide Fund
Stand L'Atelier Il Girasole

zona vivaio comunale
Zucchero filato, pop corn e palloncini!
A spasso per il parco sull'asinello
con l'Associazione Insieme per un futuro migliore

nel parco
La dama dell'amore, le api e le farfalle
animazione itinerante sui trampoli con La casa dei fuochi



prato dei cedri

Giardini effimeri
progetti di giardini e allestimento Voyage-feuillage curati da docenti e studenti del Corso di laurea in Verde ornamentale e tutela del paesaggio dell'Università di Bologna. Realizzazione in collaborazione con il Servizio verde pubblico, l'Associazione culturale "Nel Giardino, nella Natura" e i vivaisti espositori

ore 10

zona vivaio comunale
Il parco a colori
disegnare e colorare piante e animali del parco con Alberto Tassinari
laboratorio per genitori e bambini dai 6 ai 10 anni; occorrono matita, gomma e pastelli colorati

ore 10.15

prato e palco fontana ottagonale
13° bicicletata ambientalista Avis
arrivo al parco, ristoro, saluto delle autorità, estrazione del 1° numero vincente di "Vinci la bici" a cura di Polisportiva Avis, Ausl Imola, Gruppo Hera e Uisp

ore 10.30

prato fontana anni '30
Condividi il tuo tè 2° edizione
per la Giornata mondiale del tè festa informale ispirata alla cerimonia del tè Wu-Wo con Chaimandir Tè bio dal mondo
Ogni partecipante prepara il tè per chi è seduto al suo fianco. Occorrono: una stuoia o un cuscino, un thermos di acqua bollente, una teiera, due tazze, un colino, tè in foglie, un vassoio.
info: www.chaimandir.com tel.0542 27950

alle ore 11.30
Nad Sangam
musica classica indiana Gerardo Destino (tabla - percussioni), Daniele Deva Dass (bansuri - flauto)

ore 10.30

vivaio comunale
Visita guidata
a cura del Servizio verde pubblico

ore 11

sorgenti ottocentesche
Visita guidata alla mostra Giardini del mondo
con Dimitri Montanari

dalle ore 14 alle 18

prato fontana ottagonale
Pompieropoli
l'emozione di essere pompieri per un giorno con l'Associazione Vigili del Fuoco del Corpo Nazionale - sede di Bologna

fontana ottagonale
La piè frita
con l'Associazione Sagra Piè frita di Fontanelice

ore 15

mostra mercato (stand 11)
Le rose di Giulio Pantoli
gli ibridi creati dal vivaista romagnolo, i cui diritti sono stati recentemente acquisiti dal vivaio Viva verde e dall'Az. agricola La Campanella, presentati da Monica Cavina

ore 16

prato Ayrton Senna
Giù Giù le mani da TaMbù
animazione con Giù Giù libreria dei ragazzi e i tamburi del Gruppo Tambù

vivaio comunale
Visita guidata
a cura del Servizio verde pubblico

ore 16.30

palco fontana ottagonale
"Vinci la bici"
estrazione del 2° numero vincente una bicicletta

ore 17.15

palco fontana ottagonale
Naturalmente...una canzone per te!
con gli allievi di canto pop di Paola Matarrese della Scuola di Musica Vassura-Baroncini

Per tutta la giornata sono presenti ristoranti nell'area ex bambinopoli e all'ingresso di via Kennedy

Villa La Babina - Centro Direzionale CLAI
via Sasso Morelli 40 - Sasso Morelli di Imola

In nome della rosa - Itinerario italiano
visita guidata al parco di Villa La Babina del Circuito Grandi Giardini Italiani
Ingresso gratuito fino a esaurimento posti con prenotazione telefonica al n. 0542 55811 (ore ufficio)



info:

Servizio attività culturali
tel.0542 602427 602428 fax 0542 602566
e-mail: ufficio.cultura@comune.imola.bo.it

IAT informazioni turistiche
tel.0542 602207

