

Archivio
Bella Copia
storico

comunale
Istrumenti costruiti
di immola

di
Bontaselli Primo -

dal 1953 - al 1961 -



QUADERNO "LYCEUM"

La colonna dorsale in generale
 è tenuta larga centimetri 4-
 per il violino. Viola - " 6-
 Violoncello centimetri 7- per
 i piani - Per i fondi - 3,5-
 cent. 4. Viola - cent. 7. Violoncello.

come metodo la colonna
 dorsale segue la larghezza del
 fondo anino.

1953-

97. Violino - piano abete di Bolzano pesa g. 40
 Durezza Vent-bianche Ky. 1.1000. Ven. scu. Ky 3.200
 Venature larghezza medie mm. 1.85-
 Fondo anino (4) grosso mm. 3.25
 " petto cent. (9) " " 3.05
 Colonna dorsale sotto. 2.90. Parte sotto. 2.40
 " " sopra mm. 2.40. " sopra. 2.50
 Trombe sotto mm. 2.50. Trom. sop. mm. 2.20.
 Fondo pizzo com. in un sol pezzo - pesa g. 122
 Durezza Ky. 4.800-

Fondo anino (4) grosso mm. 3.85-
 " petto (11) " " 3.50-
 Colonna dorsale sotto mm. 3.25 parte sotto 3.00-
 " " sopra " 3.00 " sopra mm. 3.00
 Trombe sotto mm. 2.80. Trombe " " 2.60



A mio padre
 Dedico -

Voce. buona

Nerdito -
 Giappone -

1953-

98. Viola - piano abete di Belluno p. gr. 113

Venature largherne medie mm. 1.50

Durezza Venature bianche Kg. 1.200 Venat. scure Kg. 3.500

Fondo animes (6) grosso nel centro mm. 3.25.

ai lati mm. 3.50 - Fondo del petto largo cent. (12)

grosso mm. 3.25-

colonne dorsale sotto mm. 3.10 parte sotto mm. 2.80

" " sopra " 3.00. parte sopra " 2.60

bromie sotto mm. 2.60 - bromie " mm. 2.40

Fondo pippio di romagne in 2 pezzi peso gr. 180

durezza Kg. 5.500 fondo an. (4) grosso mm. 4

Fondo del petto (11) grosso mm. 3.4

colonne dor. sotto mm. 3.50 parte sotto mm. 3.30

" " sopra " 3.30. " sopra " 3.00.

bromie sotto mm. 3.10 bromie sopra mm. 2.90.

catene cent. 31.

" grossa mm. 6.5

Venature mm. 9.

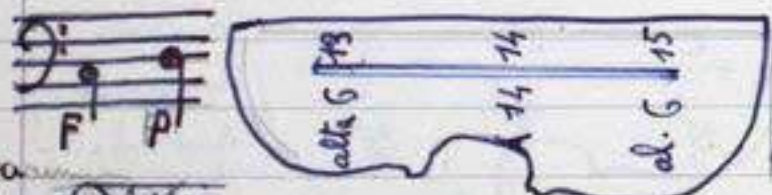

cassa
in lino

«Venere» Voce Ottima e prettamente
violistica-

Venduto - Londra

1954-

99. Violoncello - abete di Bolzano peso gr. 500

Venature largherne medie mm. 2.20 -

Durezza Ven: bianche Kg. 1.200 - Ven. scure Kg. 3.500

Fondo animes cent. (9) grosso mm. 5.40

" del petto " (20) " " 4.40

col. dor. sotto - mm. 4.30. Parte sot. mm. 3.80

" " sopra " 4.00. " sopra mm. 3.60

bromie sotto mm. 3.20 bromie sopra mm. 3.

Fondo pippio di romagne in 2 pezzi. peso. 440

durezza Kg. 5.000-

Fondo animes cent. (7) grosso 5.80-

" del petto cent. (20) " 5.20

colonne dorsale sotto mm. 4.25. par. sot. 3.90

" " sopra " 3.90. " sopra 3.50

bromie sotto mm. 3.50. bromie sopra mm. 3.10.

catene lunga cent. 63

catene
gros. 11.40

Venature
medie 1.40



Voce ottima.

Molto le tue vibrazioni possono far disper-
dere le radiazioni che nel cielo è
sparsa, e il tuo monito mi è un appello
di pace.

Venduto - Giappone.

1955.

100- Violino - piano abete rosso romagnolo
 pera gr. 68 dur. v. b. Kg. 0.600 ten - Sune Kg. 2.900
 largherie medie venature mm. 1.90
 Fondo anima cert. (4) grosso mm. 4
 " del petto " (8) " " 3.60
 Colonna dor. rotto mm. 3.25 parte rot. 3.00
 " " sopra " 3.00 " sopra m. 2.75
 Crombe rotto mm. 2.75 Crombe sopra m. 2.50
 Fondo pioppo di romagne - in un peso - gr. 120
 Durere Kg. 4.000 -
 Fondo anima cert. (35) grosso mm. 3.75
 " petto " (11) " " 3.50
 Colonna dorsale rotto mm. 3.50 parte rot. 3.25
 " " sopra " 3.25 " sopra - 3.00
 Crombe rotto mm. 3.00 Crombe sopra 2.80 -
 catene cent. 27.
 grossa G.
 Venature
 largherie medie
 mm. 1.

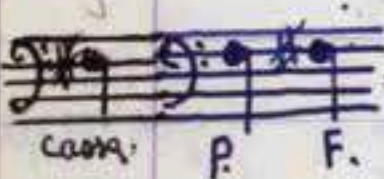

« Pensiero lontano »
 Voce. Bella e squillante e molta
 Venduto - Giappone.

tenere il piano più sottile

101 Violino - piano abete di Bolzano pes. q. 85
 Durere Venature bianche Kg. 2.200 dur. v. sc. Kg. 3.450



2 m. 1.90
 . 3.35.
 3.15
 to m. 2.75
 pul " 2.50
 m. 2.80
 gr. 135
 - . 3.50
 , 325
 m. 3.00

Violino - #101 - 1955



« Amare il lavoro »
 Voce. Dolce e molta.
 Venduto -
 Pesaro

3.00
 sopra " 2.80
 Crombe rotto mm. 2.80 Crombe sopra m. 2.50
 catene cent 26.5.
 grosse m. 6.
 Venature
 mm. 1.10

1955.

100- Violino - piano abete rosso romagnolo
pera gr. 68 dur. v. b. Kg. 0.600 - Sime Kg. 2.900

Largherie medie

Bando anim

" del pet

colonne dor

" "

Bronche rotto

Bando pioppo

Suresne Kg.

Bando anim

" petto

colonne dor

" "

Bronche rotto m. 3.00 Bronche nipa. 2.80 -

catene cent. 27.

grossa 6 -

venature
largherie medie
mm. 1 -

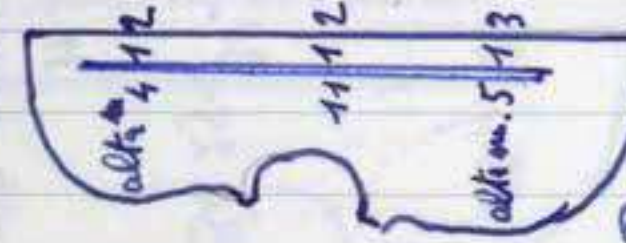

«Pensiero lontano»

Voce. Bella e squillante e molta

Venduto - Giappone -

tenere il piano più sottile

101 Violino - piano abete di Bolzano per. g. 85

Suresne venature bianche Kg. 2.000 du. v. sc. Kg. 3.450

Largherie medie venature m. 1.10

Bando anime. (4) grosso m. 3.35.

" petto (8) " " 3.15

colonne dorsale rotto m. 3 parte rotto m. 2.75

" " nipa " 2.75 " nipa " 2.50

Bronche rotto m. 2.50 Bronche nipa m. 2.30

Bando pioppo di romagne un nel petto gr. 135

Suresne Kg. 4.950 -

Bando anime cent (3) grosso m. 3.50

" petto " (11) " " 3.25

colonne dor. rotto m. 3.25 parte rotto m. 3.00

" " nipa " 3.00 " nipa " 2.80

Bronche rotto m. 2.80 Bronche nipa m. 2.50

catene cent 26.5.

grossa m. 6.

venature
m. 1.10

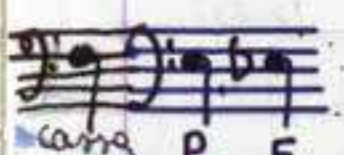

«Amare il lavoro»

Voce. Dolce e molta.

Venduto
Pesaro

102



Violoncello 102
1956



e molto.
adatto Grosseto

515 103
10
5-



Violoncello 103-
1956

Armetta
1/4
1.300.
5-



59-
mm 10.8
mm 1.20
e
5-

cons a nocce mm 250

F

F

-f
all

X

-1956-

- 102 Violoncello. piano abete Jugoslavo p.g. 515
 Suerria Ven. bianca Kg. 1.300 - Ven. scura Kg. 3.800
 Languerra media Venature mm. 1.85
 Fondo anima cent. (9) grosso mm. 5.00
 " petto " (20) " " mm. 4.45
 colonna dorsale sotto mm. 4.35 parte sot. 4.00
 " " ripul. mm. 4.10 " rip. 3.50
 Bronche sotto mm. 3.15 bronche sopra mm. 3.00
 Fondo - pioppo di romagna in un sol pezzo gr. 1/25
 Suerria Kg. 4.850 -
 Fondo anima cent. (8) grosso mm. 5.40
 " del petto " (20) " " 5.45
 colonna dorsale sotto mm. 5.00 parte sot. mm. 4.50
 " " ripul. " 4.50 " rip. " 4.00
 Bronche sotto mm. 4.00 bronche sopra mm. 3.50

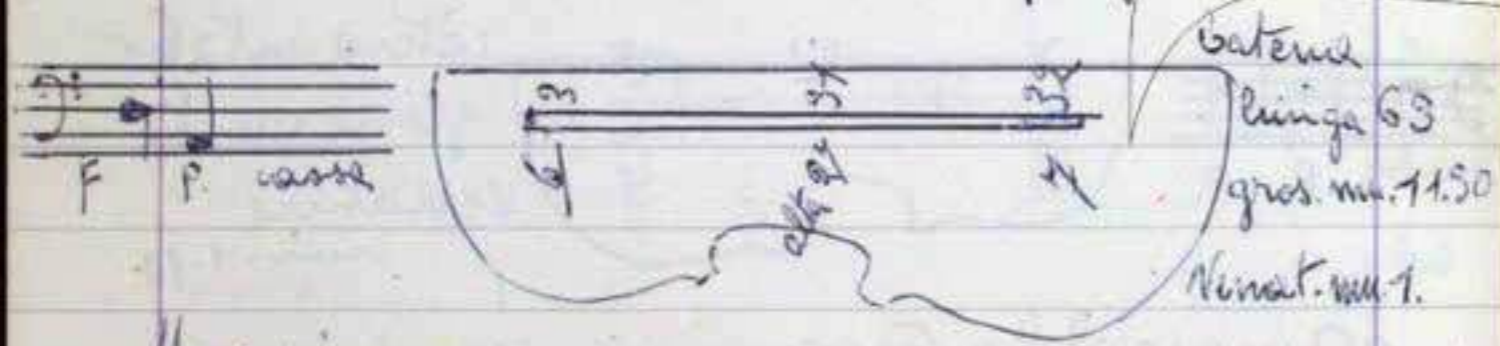

Massimo.
 Voce buona e molta.
 Venduto Grosseto

1956

- 103 Violoncello modello Giovanni Grancino 1720 ^{centimetri} 1/4
 (misura piccolo) piano ab. Jug^o pere g. 5/2 Dur. V.B. Kg. 1.300.
 Ven. sc. Kg. 3.800 larg. media Venature mm. 1.85
 Fondo anima cent. (8) grosso mm. 4.45
 " petto " (18) " " 4.40
 colonna dorsale sotto mm. 4.20 parte sot. mm. 3.80
 " " ripul. " 3.90 " rip. " 3.40
 Bronche sotto mm. 2.80 bronche sopra mm. 2.70
 Fondo acero molto venato in 2 pezzi per g. 695 -
 Suerria Kg. 4.600 -
 Fondo anima (7) grosso mm. 5.80
 " del petto (18) " " 5.30
 colonna dorsale sotto mm. 4.80 parte sot. mm. 4.25
 " " ripul. " 4.30 " rip. " 4.00
 Bronche sotto mm. 3.80 bronche sopra mm. 3.50



- Dedico -
 alla graniosa limba
 «Fujikarass»
 Venduto - Giappone
 Voce ampia e bella -
 * Nelle posizioni vicini ai noccolti mm. 2.50

104 Viola - piano abete romagnolo peso grammi 100 -
 Venatura larghezza media mm. 1.35 -

Viola - 104 - 1956

di cent. 41-



archivio
storico
comunale
di

3.100
2.80
2.50
1.80
1.80
80
3.50
3.35

tronche rotte mm. 3.20 Tronche riprese " 3.00

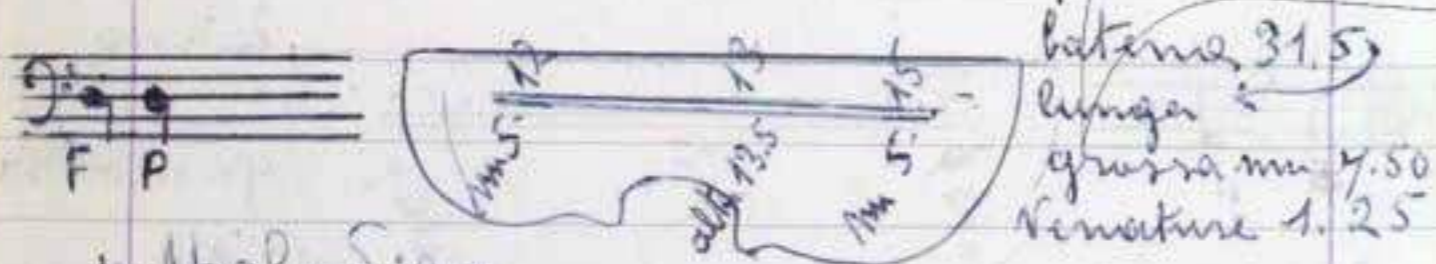

Kubelovitch

Voce ad organo

Giappone

105 Violino - abete romagnolo peso gr. 80



1.80 -
1.50 =
1.75
1.50
3 -
2.80
2.40
1.15
1.65
1.35
1.10

Violino
105 - 1956

tronche rotte
" " riprese mm. 3.10
" " riprese " 2.90

tronche rotte mm. 2.45 Tronche riprese mm. 2.60



Antore

Voce pronta e dolce
Venatura, Giappone

* decentrato di 1 centimetro in basso

104 Viola. piano abete romagnolo pesa grammi 100 -

Venatura largh^a media mm. 1.35 -

Durezza Ven: bianche Ky 60 durezza Ven: scura Ky 3-100

Bordo anima (5) grosso mm. 3.70

" del petto cent. (10) " mm 3.50

Colonne dors^e sotto mm. 3.25 parte sotto mm 3

" " sopra " 3.10 " sopra " 2.80

Bronche sotto mm. 2.80 bronche sopra mm 2.50

Fondo ripetto di Romagna in un sol perso pesa Ky 180

Durezza Ky. 4.800 -

Bordo anima cent (6.5) grosso mm 4.70

" del petto " (11) " " 3.80

Colonne dors^e sotto mm. 3.65 parte sotto mm 3.50

" " sopra " 3.50 " sopra mm. 3.35

Bronche sotto mm. 3.20 bronche sopra " 3.00



laterna 31.5
lunga
grosso mm. 4.50
Venatura 1.25

Abelovich

Voce ad organo

Giappone

105 Violino-abete romagnolo pesa gr. 80



Violino

105-1956

laterna

" "

Bronche sotto mm. 2.45 bronche sopra mm 2.60

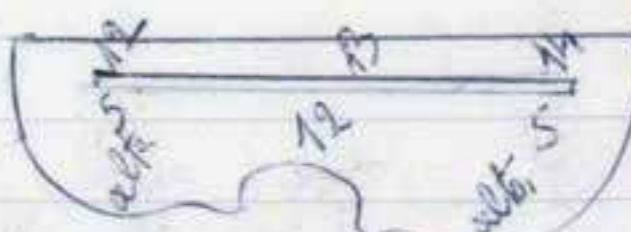

laterna
lunga cent 26.8
grosso mm. 5.80
Venatura mm. 1.25

banitore

Voce pronta e dolce
Venduto Giappone

* decentrato di 1 centimetro in basso

80 -

50 =

75

50

3 -

2.80

2.40

1.15

1.65

1.35

1.10

1.90

2.90

2.90

104 Viola - piano abete romagnolo peso grammi 100 -

Nena

di cent. 41-

arch
storico
com
di im

tronde sotto mm. 3.20 tronde sopra " 3.00

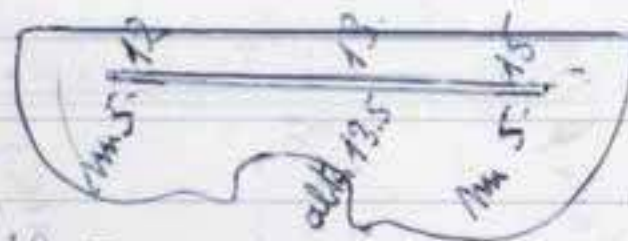

laterna 31.5
lunga
grassa mm. 7.50
venature 1.25

Abelochid

Voce ad organo

Giappone

3.35

105 Violino - abete romagnolo peso gr. 80

Venatura larghissima media mm. 1.80 -

Duresse N. B. Kg. 1.100 - Ven. Scure Kg. 3.250 =

Fondo anime cent. (4) grosso mm. 3.75

" del petto " (8) " " 3.50

Vol: dorsale sotto mm. 3.25 parte sopra " 3 -

" " sopra " 3. " sopra " 2.80

tronde sotto mm. 2.60 tronde sopra " 2.40

Fondo Piegato Romagnolo in un sol peso pesa g. 1.15

Duresse media Kg. 4.500

Fondo anime cent. (35) grosso mm. 3.65

" del petto " (11) " " 3.35

laterna dorsale sotto mm. 3.35 Parte sotto " 3.10

" " sopra " 3.10 " sopra " 2.90

tronde sotto mm. 2.75 tronde sopra " 2.60

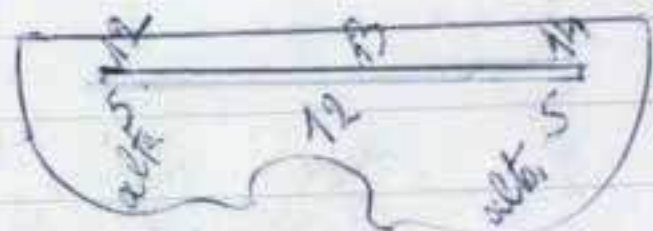

laterna
lunga cent. 268
grosso mm. 5.80
venature mm. 1.25

bantores

Voce pronta e dolce
Venduto in Giappone

X decentrato di 1 cent. più in basso

1956

106 Violino abete del Trentino peso grammi 79 -
Durezza Venatura bianca Kg. 1,200 - Ven. 8 Kg 3000



archivio
storico
Violino
106
1956

50-

Bronche sotto mm 3.30 bronche " mm 3.00

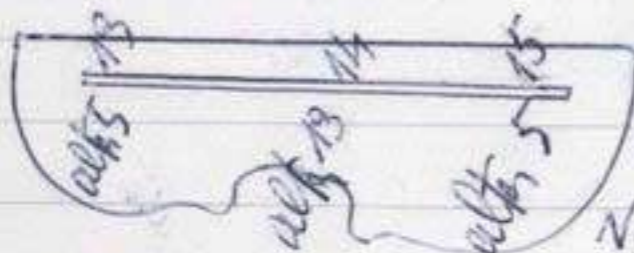
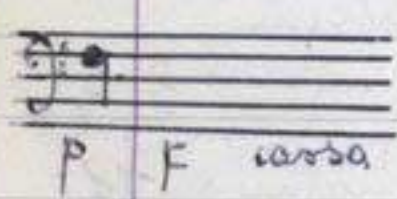

latena 26.5
Kunze
grosse 5.80
Venatura 1.25

Orfeo
Voce buona

Giappone

1956

107 Violino abete di Bolzano peso grammi 75
Durezza Ven. B. Kg 1050 Venatura Kg 2000



Violino
107
1956

5-

0

30

10

50

120

(peso)

10

0

30

Bronche sotto mm 3.30 bronche " mm 3.10
Bronche sotto 2.80 bronche " " 2.65

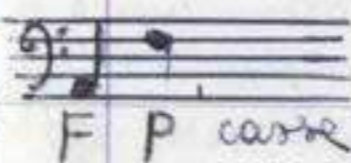

latena
Kunze
grosse m. 5.80
Venatura m. 0.65

Al grande scomparso
No. Roscamini
- Dedico -

Voce buona, pronta

- terminato nel 1957 -
Giappone

1956

106 Violino abete del Trentino peso grammi 79-

Durezza Venatura bianca Kg. 1.200 - Ven. 8 Kg 3000

Larghezza media Venature mm. 1.50-

Tondo anima (4) grosso mm. 3.10

" del petto cent. (8) " " 3.50

bolon. dorsale sotto mm. 3.35 parte sotto 3.20

" " sopra " 3.20 " sopra " 3.

Bronche sotto mm. 2.80 bronche sopra " 2.40

Tondo pioppo di Romagna peso grammi 122-

Durezza media Kg. 3.500 (in un solo pezzo)

Tondo anima centimetri (4) grosso 4

" del petto " (11) " mm. 3.40

bolon. dorsale sotto mm. 3.40 parte sotto mm. 3.50

" " sopra " 3.50 " sopra " 3.30

Bronche sotto mm. 3.30 bronche " mm. 3.00



latene 26.5
Kunze 7
grosso 5.80
Venature 1.25-

Orfeo

Voce buona

Giappone

1956

107 Violino abete di Bolzano peso grammi 75

Durezza Ven. B. Kg 1.050 Ven. senza Kg 2000



Violino

107-

1956

Bronche sotto 2.80 Bronche " " 2.65
sopra 3.30 sopra " 3.10



latene
lung. cent. 26.5
grosso m. 5.80
Venature m. 2.65

Al grande scomparso

M^o Roscannini

- Dedico -

Voce buona, pronta

- Comunito nel 1957 -
Giappone

1956

106 Violino abete del Trentino peso grammi 79-

Durezza Venatura bianca Kg. 1.200 - Ven. S Kg 3000

Larghezza

Bordo anni

" del pe

bol: dorsal

" "

Bronche so

Bordo prop

Durezza

Bordo an

" del pe

bol: dorsal

" "

Bronche sotto mm. 3.30

Bronche " mm 3.00

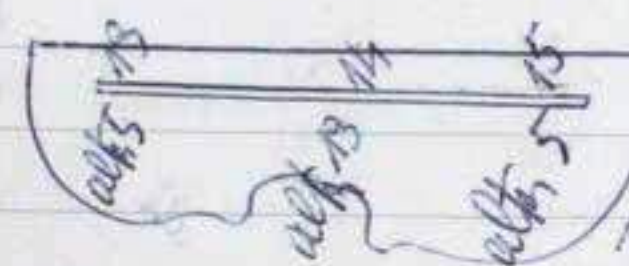

latene 26.5
lunghe F
grosse 5.80
Venature 1.25-

Orfeo.
Voce buona

Giappone

1956

107 Violino abete di Bolzano peso grammi 75

Durezza Ven. B. Kg. 1.050 Ven. scura Kg 3.200

Larghezza media Venature mm. 2-

Bordo anima (4) grosso mm. 3.65-

" del petto (8) " " 3.30

Bordo dor: sotto m. 3.00 parte sotto mm 2.80

" " sopra " 2.90 " sopra " 2.60

Bronche sotto mm. 2.60 Bronche sopra mm. 2.40

Bordo pioppo di romagno peso grammi 120

Durezza media Kg. 4.000 (in un nel petto)

Bordo anirine cent. (35) grosso mm. 3.30

" del petto " (11) " " 3.60

bol: dorsale sotto 3.45 parte sotto mm 3.30

" " sopra 3.30 " sopra " 3.10

Bronche sotto 2.80 Bronche " " 2.65

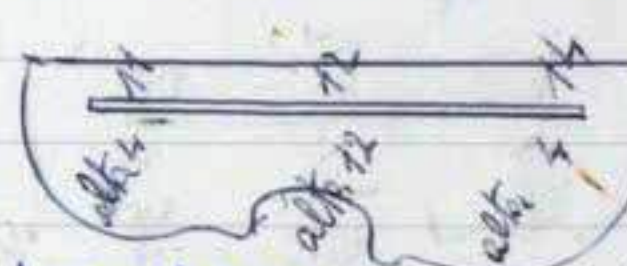
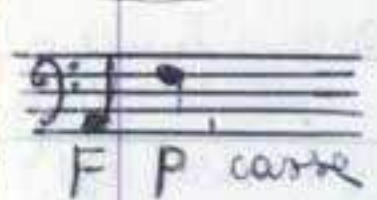

latene
lunghe cent. 26.5
grosse m 5.80
Venature m. 0.65

Al grande scompars
No: Roscanini
- Dedicato -
Voce buona, pronta

- terminato nel 1957 -
Giappone.

-1954-

108. Violino - piano abete del Brentino gr.



Violino N. 108 - 1954

Kg. 3.350

mm. 1.15

3.30

3.15

alto mm. 2.45

nd " 2.50

Stm 2.20

Commu

Chim

3.80

3.30

e sotto mm. 2.90

romba sotto mm. 2.45
romba sopra mm. 3.00
romba sotto mm. 2.75
romba sopra mm. 2.60

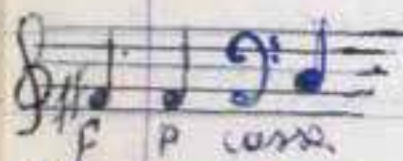

fascie gr. by-

Fulgor

Voce brillante

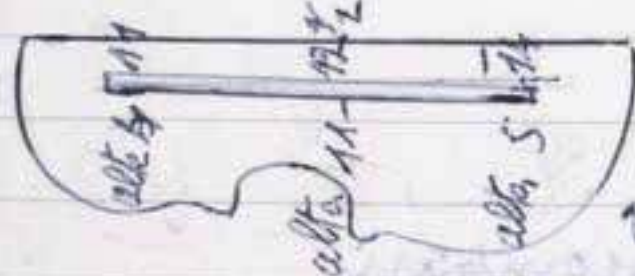

latena lunga
centimetri 24.
grosse mm. 5.80
Venature mm. 1.5

Giappone

1954

109 Violino - piano abete del Brentino - peso gr.



Violino N. 109 - 1954

3.350

1.50

3.50

3.30

3-

2.80

2.50

2-

1-

50

3.10

2.90

romba sotto mm. 2.80
romba sopra mm. 3.10
romba sotto mm. 2.75
romba sopra mm. 2.90



-Mitano-

Venuto Castel S. Pietro Emilia.

Noce. molta, un po' cupa nelle barre.



latena lunga
centimetri 24.
grosse mm. 6.20
Venature mm. 1.5

-1954-

108. Violino - piano abete del Trentino gr.

Coro: Ven. bianco kg. 1.600 Ven. scuro Kg. 3.350

Laingherne mediu Venatura mm. 1.15

Fondo anima (4) grosso mm. 3.30

" del petto (8) " " 3.15

Colonna dorsale sotto mm. 3 - Parte sotto mm. 2.45

" " sopra " 2.45 " sopra " 2.50

Bronche sotto mm. 2.50 Bronche sopra mm. 2.20

Fondo a corno (2 pezzi) peso gramma

Superficie mediu Kg. 3.000

Fondo anima cent. (3) grosso mm. 3.80

" del petto " (11) " " 3.30

Colonna dorsale sotto mm. 3.10 parte sotto mm. 2.90

" " sopra " 3.00 " sopra " 2.75

Bronche sotto mm. 2.75 Bronche sopra mm. 2.60

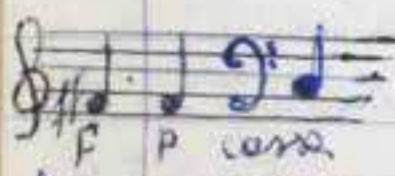

F P C
fascie gr. 67-

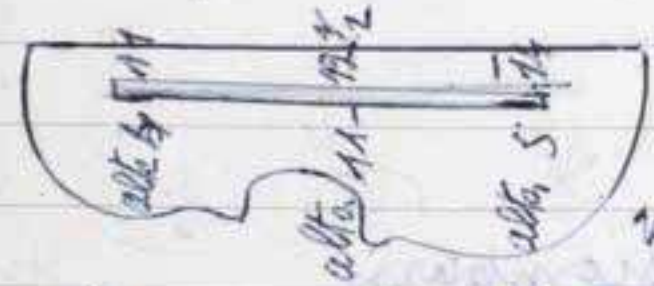

latena lunga
centimetri 27.
grosso mm. 5.80
Venature mm. 1.5

Fulgor

Giappone

Noce brillante

1954

109 Violino - piano abete del Trentino - peso gr.



3.350

1.50

3.50

3.30

3-

2.80

2.50

2-

1-

50

3.10

2.90

" sopra " 3.10 " sopra " 2.90

Bronche sotto mm. 2.80 Bronche sopra mm. 2.75



F P C
- Mitano -

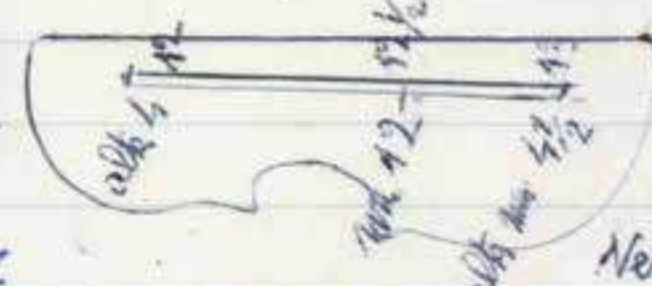

latena lunga
centimetri 27.
grosso mm. 6.20
Venature mm. 1.5

Nemonto Castel S. Pietro Emilia.

Noce. molto, un po' cupo nelle barre.

-1954-

108. Violino - piano abete del Trentino gr.

Dors. - Ven. bianca Kg. 1.450 Ven. scura Kg. 2.900

Largheria

Bordo an

" del pe

bolonna do

" "

Borinhe sot

Bordo acer

Buranne

Bordo an

" del

bolonna dor

" "

Borinhe sotto mm. 2.75 Borinhe sopra mm. 2.60

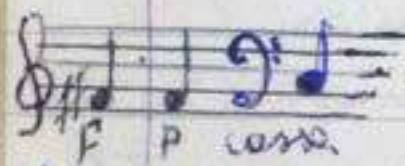

fascie gr. by-

Gulgor

Noce brillante

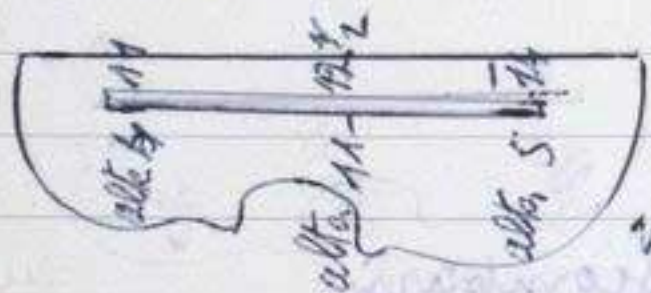

latena lunga
centimetri 27.
grosso mm. 5.80
Venature mm. 1.5

Giappone

1954

109 Violino - piano abete del Trentino - peso gr.

Dors. Ven. bianca Kg. 1.450 Ven. scura Kg. 3.350

Largheria media Venature mm. 1.50-

Bordo anine (4) grosso mm. 3.50

" del petto (11) " " 3.30

bolonna dors. sotto mm. 3.15 parte sotto mm. 3-

" " sopra " 3- " sopra " 2.80

Borinhe sotto mm. 2.75 Borinhe sopra mm. 2.50.

Bordo proprio di romagne (1 un pezzo) gr.

Buranne media Kg. 3.400

Bordo anine cent. (3) quattro mm. 4-

" del petto (11) " " 3.50

bolonna dorsale sotto mm. 3.25 parte sotto 3.10

" " sopra " 3.10 " sopra 2.90

Borinhe sotto mm. 2.80 Borinhe sopra mm. 2.75



-Mitano-

Nemoto bastel S. Pietro Emilia.

Noce. molto, un po' cupa nella base.

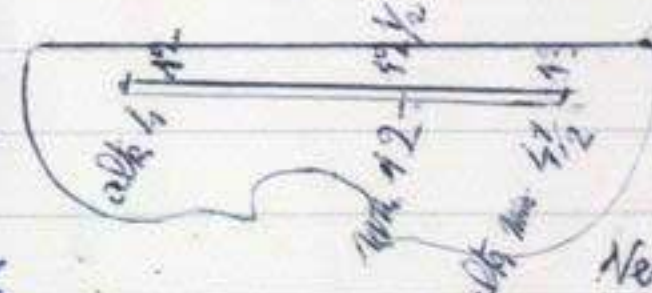

latena lunga
centimetri 27.
grosso mm. 5.20
Venature mm. 1.5

1954

110-



1954

110 Violino - piano - abete romagnolo peso g. ~~1.50~~
 Durezza N. B. Kg. 1.100 Ven. scura Kg. 3.200
 larghezza medie Venature. mm. 1.45-
 Fondo anino cent. (4) grosso mm. 3.40
 " del petto " (8) " " 3.20
 Colonna dor- sotto- mm. 3- Parte sotto mm. 2.60
 " " sopra " 2.85 " sopra " 2.40
 Trombe sotto mm. 2.40 Trombe sopra mm. 2.20
 Fondo acero (2 pezzi) peso grammi. 1.17
 Durezza medie Kg. 3.600-
 Fondo anino (4) grosso mm. 3.80
 " del petto (11) " " 3.30
 Colonna ovale sotto mm. 3.10 parte sopra 2.90
 " " sopra " 3.00 " sopra- 2.75
 Trombe sotto mm. 2.75 Trombe sopra in
 batena 2.8.

F p cassa

grosso mm. 6
 Venature. All. 1-

« Se emerge la bonté
 salta via l'umanità
 Voce buona - Giappone.

1957

111-

1957

111. - Violino - Abete romagnolo - peso gr. 41-

Durezza venature bianche Kg. 1.100 Ven. scu - Kg 3.230

Largheria medie venature mm. 1.80 -

Bordo animo (45) grosso mm. 3.50

" del petto (8) " " 3.50

bol. dorsale sotto mm. 3.30 parte sotto mm. 3.05-

" " sopra mm. 3.20 " sopra " 2.90 -

Bronche sotto mm. 2.40 Bronche sopra - 2.50

Tenore pioppo di romagnolo (in 1 panno) gr. 131

Durezza medie Kg - 5.000 -

Bordo animo (4) grosso mm. 3.40

" del petto (1) " " 3.40

bolonna dorsale sotto 3.10 parte sotto 2.90

" " sopra 2.90 " sopra - 2.60

Bronche sotto mm. 2.60 Bronche sopra mm. 2.40

batena 27.

gros. 5.80-

Venatura mm. 1-



Giappone

«Aliseo» voce buono e aperta



~~1954~~ - 1954

112-

1954



112- Violino primo Abete romagnolo peso g. 75
 Diversa Ven. bianche Kg. 1.100 Ven. seure Kg. 3.200
 Venature larghe medie mm. 145-
 Bondanini (4) grosso mm. 3.50
 " del petto (8) " " 3.25
 Bolonne dorsale sotto. 3.25 Parte sotto mm. 3-
 " " sopra. 3.00 " sopra. 2.45
 Trombe sotto mm. 2.30 Trombe sopra mm. 2.10
 Fondo Pioppo romagnolo. (in 1/2 perno) peso gr. 125-
 Anziche medie mm. Kg. 4.500
 Bondanini centimetri (4) grosso mm. 4-
 " del petto (11) " " 3.50
 Bolonne dor. sotto mm. 3.25 Parte sotto 3.10-
 " " sopra. 3.10. " sopra. 2.90-
 Trombe sotto mm. 2.90 Trombe sopra mm.

Batone lunga cent. 27.
 grosse mm. 5.80-
 Venat. mm. 1-

«oggi la salvezza
 è nel socialismo» Noce
 molto squillante Giappone

1958-

113



1958-

113- Violoncello piano abete italiano gram. 480



900
 .20
 5-
 50-
 3.80
 3.60
 3.00
 480

50.
 0
 80
 nel
 cent. 61
 mm. 12
 mm. 1-



Grappone

Behu! fugacer labuntur amie -

1958-

113



1958-

113- Violoncello piano abete italiano gram. 480 l.

Dura Ven. brande kg. 1.400- Ven. scure kg. 2.900

Vernature larcherne medie mm. 2.20

Bordo anime (9) tondo gesso mm. 5-

" petto cent. (20) " " 4.50-

balonna dorsale sotto mm. 4.25 par. sotto mm. 3.80

" " sopra mm. 4- " sopra " 3.60

Bronche sotto mm. 3.15 Bronche sopra mm. 3.00

Bordo piccolo di romagne in 1 sol peso g. 1/80

larcherne medie kg. 4.500

Bordo anime (8) gesso mm. 6-

" petto (23) " " 5.30

bal. dor. sotto mm. 5- parte sotto mm. 4.50.

" " sopra " 4.75. " sopra " 4.50

Bronche sotto mm. 4- Bronche sopra mm. 3.80

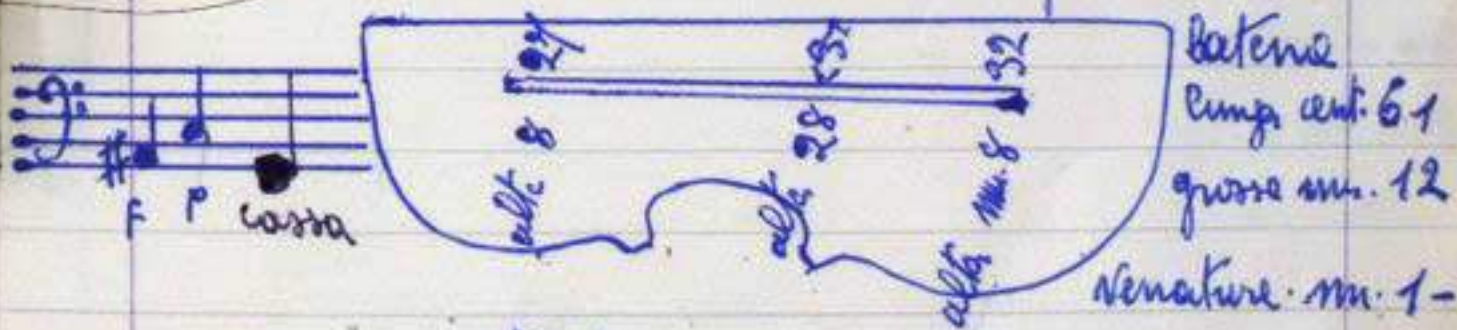

Noce molto buono

Giappone

Eheu! fugaces labuntur anni -

114

1958



1958

114 Viola, piano abete Sill Germana, peso gram. 130

Durezza Ven. tra - kg. 1300 - Ven. nure kg. 2,750.

Venature largherie medie mm. 2,96

Bondo anino (5) grosso mm. 3,50

" petto (11) " " 3,20

bol. dor. sotto mm. 3,00 parte sotto mm. 2,80

" " sopra " 2,85 - " sopra " 2,60

Bronche sotto mm. 2,60 Bron. sopra mm. 2,40

Bondo pioppo di romagnolo in 1200 peso pes. g. 225

Durezza medie kg. 4,200

Bondo anino (4) grosso mm. 4,40

" petto (11) " " 4-

bol. dor. sotto mm. 4- parte sotto mm. 3,80

" " sopra " 3,80 " sopra " 3,60

Bronche sotto mm. 3,50 Bronche sopra mm. 3,30



latenz lunga 91.

" grosso mm. 6,60

Venat. mm. 1,30.

Di buone voce.

Giappone

Aurora

115

19 58



2

19 58

- 115 - Violino - abete del Trentino peso g. 48
 Durerno Ven. B. Kg. 1200 - Venature Scure Kg. 2.400
 Laregherne media Venature mm. 1.70 -
 Fondo anime cent. (4) grosso mm 4
 " del petto " (8) " 3.60
 Colonne dorsale sotto mm. 3. parte sotto mm 2.80
 " " sopra " 3. " sopra " 2.50
 Brombe sotto mm. 250 Brombe sopra mm. 220
 Fondo proprio di romagnolo peso gr. 136
 in un solo pezzo. Durerno media Kg. 5.000 -
 Fondo anime cent. (4) grosso mm 4.30
 " del petto centimetri (10) " mm 3.80
 Colonne dorsale sotto mm. 3.60 parte sotto mm 3.30
 " " sopra " 3.30 " sopra " 3.
 Brombe sotto mm. 3. Brombe sopra mm. .

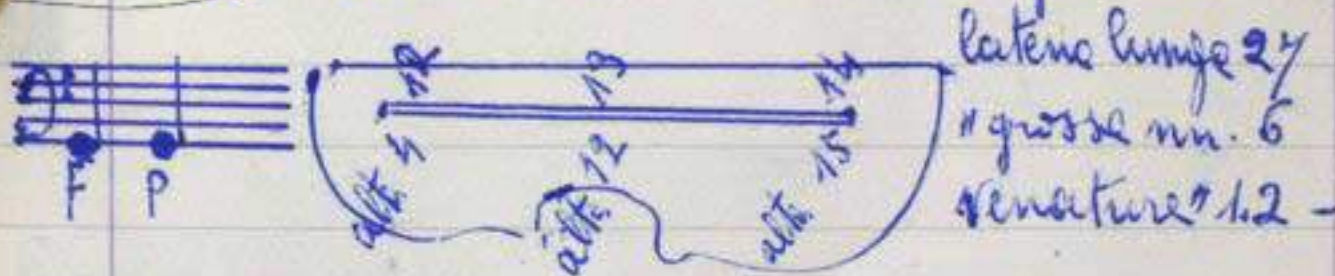

Debellaire superbo.

Di buona voce

Giappone

116

19 5 8



19 5 8

- 116 Violino. Clite italiano peso grammi 42
 Sur. Ven. Bianca Kg 1250 Ven. Suro Kg 2400
 Largheria medie Venature mm. 0.90
 Bordo anima cent. (4) spessore mm. 3.60 -
 " del petto " (8) " " 3.40, Datto cat. 3.
 Colonna dorsale netto mm. 3. parte netto mm. 2.50
 " " sopra mm. 2.80 " sopra " 2.35
 Trombe netto mm. 2.30 Trombe sopra mm. 2.10
 Tondo piccolo di remayne peso grammi 137.
 in un nel peso durezza medie Kg. 5.000 -
 Bordo anima cent. (4) spessore mm. 4.30
 " del petto cent. (11) " " mm. 4.
 Parte sotto mm. 3.60 - parte sopra 3.30
 Trombe " " 3.30 Trombe " mm. 2.90 -

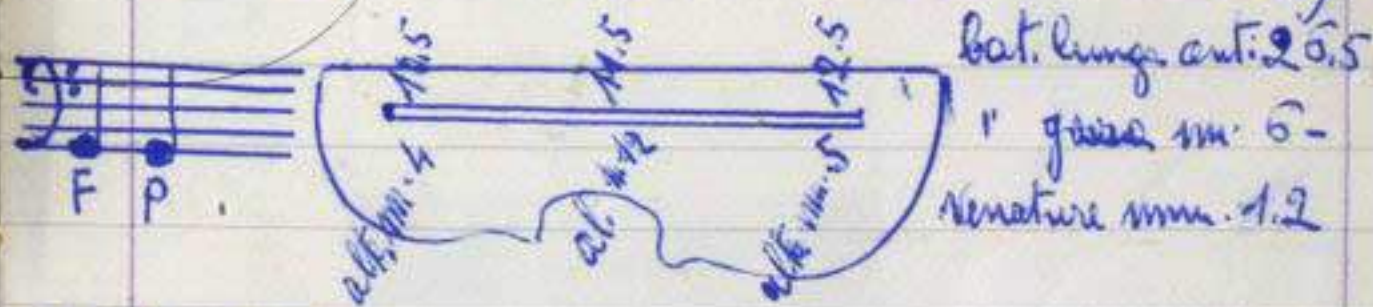

Beatus ille qui
 procul negotiis

Non ricordo dove sia
 andato

1959-

114



1959-

114. Viola. abete italiano peso grammi 125

42/42 Suresna Ven^a bianca kg. 0.950 - V. Se. kg 2.500.

Venature largherne medie mm. 1.15

Bondo anina (5) grosso mm. 4-

" del petto centimetri (11) grosso mm 360

colonna dorsale netto mm. 340 parte netto mm 320

" " ripul " 3.20 " ripul " 3-

trambe netto mm. 290 trambe ripul mm 270

Bondo acero - 2 pezzi peso grammi. 195-

Suresna medie kg. 4.020

Bondo anina (5) grosso mm. 460

" petto (12) " " 4.25

colonna dorsale netto mm 385 parte netto mm. 350

" " ripul " 350 " ripul " 330

trambe netto mm. 380 trambe ripul. 370

batina lunga 31.4-

" grossa mm 7-

Venature mm. 1.15-

La « bacchiolo » Venute. pelle

collerone del Prof. Dott. Pasqualini

Voce ottima -

- Roma -

1959

118

[Faint handwritten notes, possibly bleed-through from the reverse side]



archivio
storico
comunale
di
Cimino

1959

118 Violino. Abete italiano Val di Glenne gr.
Durezza medie Ven. Bias Kg. 1050. V.S. Kg. 3.250
larghezza medie Venature mm. 1.60.
Bordo anino (4) grosso mm. 3.90
" petto (8) " " 3.50

colonne dorsale netto 350 parte netto 325
" " ripul 325 " ripul 3-

Bronche netto mm. 3- Bronche " mm. 2.80

Bordo acero in un petto pesa gram. 125

Durezza medie Kg. 3.940-

Bordo anino cent. (4) grosso mm. 4.60

" petto " (11) " " 4.10

colonne dorsale netto 380 parte netto 350

" " ripul 350 " ripul 3.25

Bronche netto mm. 3.25 Bronche " mm. 3-

Batera Lunga 2 1/2

" grosso mm. 6.

Venature. 0.65



Ars longa
Vita brevis. Giappone - voce molto e buona

119.

1959



archivio
rico
comuni
mola

1959

119 Violino - Abete Val di Fiemme peso g. 88
Durezza ten. Brauco Kg. 0.850 - Ven. Saty 2400
largheria media venature mm. 1.40 -

Bordo anime centimetri (4) grosso mm. 3.90.
del petto " (8) " mm. 3.50

bol. dorsale sotto mm. 3.25 parte sotto " 3-

" " sopra " 3- " sopra " 2.80

tronche sotto mm. 2.80 tronche " mm. 2.50

Bordo piatto in un sul petto peso g. 127

Durezza media Kg. 4.800 -

Bordo anime (2) grosso mm. 4.15

" del petto (4) " " 3.80

bol. dors. sotto mm. 3.60 ~~parte sopra~~ sopra 3

" " sopra " 3.30 parte sotto 3.30

tronche sotto " 3.30 tronche sopra " 2.80

lat. linee 27.

" grosso 5-

venature 1mm 1.



«do scorbatico» Giappone

Noce ottimal



120 Violino Abete Val di Fiemme peso g.
 Durezza ven. B. Kg. 950 Venature S. Kg. 3.000
 larghezza medie Venature mm. 1.45
 Fondo anime cent. (4) spessore mm 4 -
 " del petto " (8) " " 3.75
 Colonna dorsale sotto mm. 3.50 parte sotto mm. 3.25
 " " sopra " 3.25 " sopra " 3 -
 Trombe sotto mm 2.70 Trombe sopra mm. 2.50
 Fondo Acero in 2 pezzi peso gr.
 Durezza medie Kg. 4.500 -
 Fondo anime cent. (35) spessore mm 4
 del petto " (10) " " 3.75
 Colonna dor. sotto mm. 3.60 parte sott. mm 3.30
 " " sopra " 3.50 " sopra " 3.25
 Trombe sotto mm. 3 - Trombe sopra mm 2.85

Il Persiano, Giappone.

Note aperte e luoni



archivio
storico
comunale
città di

1959-

121 Violino. Abete Sel di Plommie pere gr.
 Duresse Ven. Bianca Kg. 1/2 Ven. Scuro Kg. 2/100
 Largherne medul Venature Kg mm. 1.75-
 Fondo annue cent. (65) spessore m. 4.50-
 " del petto " (8) " " 4.20
 Bolonna dorsale netto 3.80 parte netto 3.20-
 " " ripul 3.80 " " 3-
 Trombe netto m. 2.80 Trombe ripul 2.50
 Fondo Alberaccio 2 pezzi pere gr.
 Duresse medul Kg. 4-
 Fondo annue cent (5) spessore m. 4.50
 " del petto " (11) " " 4.00
 Bolonna dor: netto m. 3.75 parte netto 3.50
 " " ripul " 3.50 " ripul 3.30
 Trombe netto m. 3.25 Trombe " m. 3-

parte netto
catena 4-



Il Santissimo Noce ottimo
 Giappone

122



1959

122 Violino abete Val di Plenne peso gr.
 Dur. Ven. bianca Kg. 1.300 Ven. scuro Kg. 3.400
 largherie medie Venature mm 1.60-
 fondo annuo cent. (4) grosserino mm 4.25
 " del petto " (4.5) " " 4-
 bolome dorsale sotto mm 3.75 parte sotto mm 3.50
 " " sopra " 3.50 " sopra " 3.20
 bronche sotto mm 3- bronche sopra mm 2.80
 fondo fioppo 2 perni - peso gr.
 Dur. medie Kg. 4.600
 fondo annuo cent. (4) grosserino mm 4
 " del petto " (10) " " 3.75
 bol: dorsale sotto mm 3.60 parte sotto - 3.40
 " " sopra " 3.40- " sopra 3.20
 bronche sotto mm 3.20 bronche sopra mm 3-

← Silla Giappone. Voce aperta e buona

122



archivio
storico
comunale
di Imola

122

la
no

no

no

no

no

bol

no

48

Negative Nohim 122-123-1984-

1959

TRATTAMENTO
Kodacolor
Agfaolor
Ferranicolor



INGRANDITE LE VOSTRE
FOTOGRAFIE
SARANNO PIÙ BELLE !

123



1960-

123 Violoncello abete - Germanis - peso gr. 490

Dur. Ven. Bianca Kg. 1.100 - Venature scura Kg. 4.400

Sargherne medie Venature mm. 148 - larg. mm. 2.5

Bordo anime cent. (19) grossezza mm. 5.50

" del petto " (20) " mm. 5.00

bol. dorsale sotto mm. 4.50 parte sotto mm. 4.00

botonne dorsale sopra 4.00 " sopra " 3.50

Bronche sotto mm. 3.50 Bronche sopra mm. 3-

Fondo puppo 1 solo pesce peso grammi 748

Dur. medie media Kg. 5.100 -

Bordo anime cent. (15) grossezza mm. 5.80

" del petto cent. (23) " " 5.30

bol. dor. sotto mm. 4.80 parte sotto mm. 4.25

" " sopra " 4.25 " sopra " 4.

Bronche sotto mm. 4 - Bronche sopra mm. 3.70



Dedico a Voce uomo
« Maria Fujikawa » Giappone

124



Scipione
di Luna

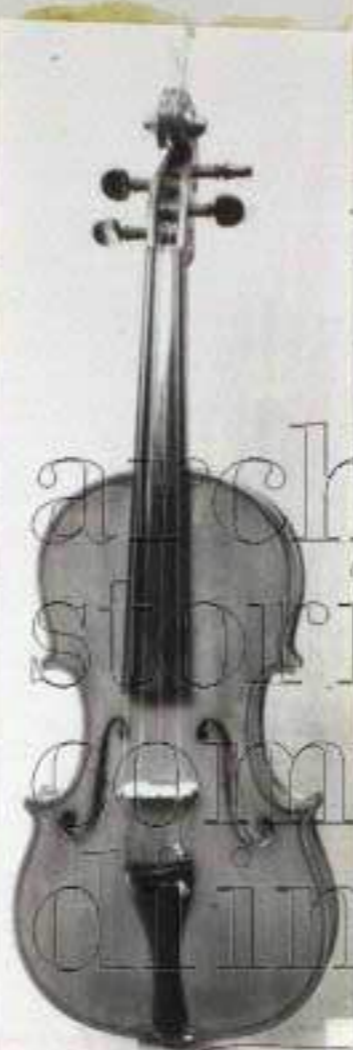

1960

124 Violino abete (Germana) peso grammi 87
 Durere Ven. bianca Kg. 1.250. Ven. nera Kg. 3.800
 larghezza media Ven. mm. ago - largh: massima 145, minima 0.40 -
 Fondo anime cent (4) spessore mm 4 -

" del petto (45) " " 350

bolome dorale sotto mm 3.25 parte sotto mm 3.00

" " sopra " 3.00 - " sopra " 2.75 -

trombre sotto mm 2.60 trombre sopra mm 2.40

Fondo pioppo sul ferno peso grammi 125

Durere medie Kg. 4.300

Fondo anime (4) spessore mm 4

" del petto (70) " " 350

bolome dor. sotto mm. 3.50 parte sotto mm. 3.30

" " sopra " 3.25 " sopra " 3.10

trombre sotto mm. 3.10 trombre sopra mm 2.90

batene lung cart. 2.75

" grosso 6

Nature mm 2.

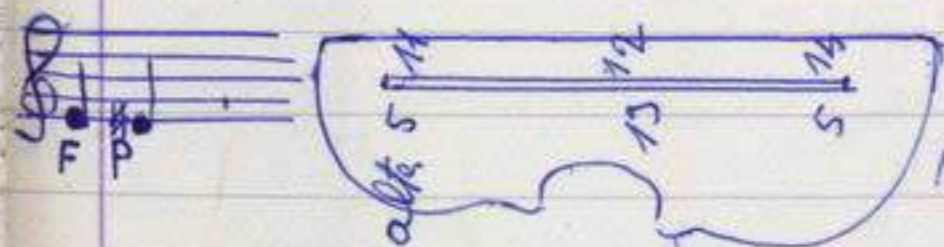

Il Lunaticos, Voce Ottima
 Giappone

125



1960

125 Violino - abete - nothano - peso grammi 93

Dura: Venatura bianca Kg. 1200 - Venat. scura Kg. 4.

Larghezza medie Venature mm. 1.10 - minime 0.4 maxime mm. 2.

Bordo anima cent (4) grosso mm. 3.80

" del petto " (5) " " 3.50

Colonna dorsale sotto mm. 3.25 parte sotto mm. 3.00

" " sopra " 3.00 " sopra mm. 2.70 -

Bronche sotto mm. 2.50 Bronche sopra mm. 2.50

Fondo pioppo 1 sol pezzo peso grammi. 123

Durezza medie Kg. 4.500

Bordo anima (4) grosso mm. 3.90

" del petto cent. (11) " " 3.50

Colonna dorsale sotto mm. 3.30 parte sotto mm. 3.15

" " sopra " 3.10 " sopra " 3.10

Bronche sotto mm. 3 - Bronche sopra mm. 2.80

batena
lunga cent. 27.5
grosse mm. 6.
Venature mm. 1.2 -

Noce robusta

Romagnolo - Giappone -

126

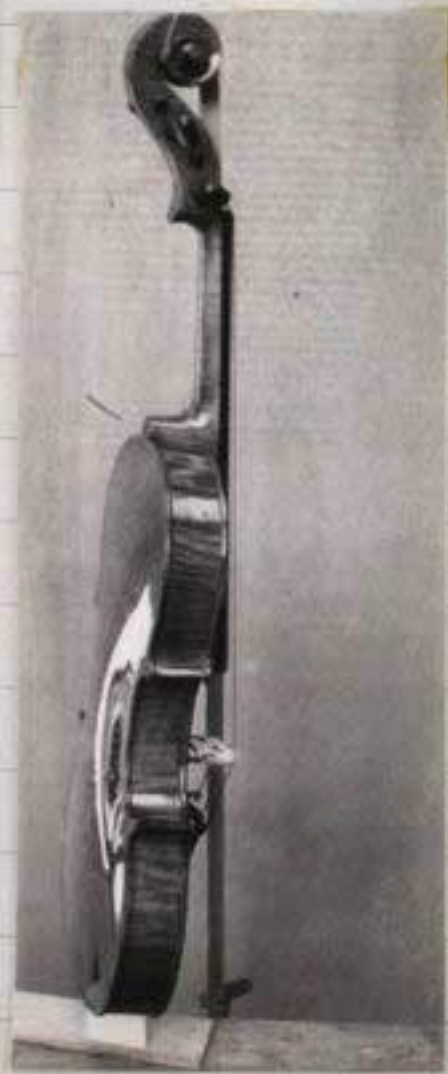

1960

126 Violino abete nostrano peso gramm. 99
 Dur. Ven. medie bianche Kg. 1.200 - Ven. nure Kg. 3.900
 largh. medie Ven. 150. massime un. 4 - minime 0.5 -
 fondo anime cent. (4) grosso un. 4.20
 " del petto " (1.5) " " 3.75
 bol. dorsale sotto mm. 350 parte sotto mm. 3.30
 " " sopra " 330 " sopra 3 =
 Brombe sotto mm. 290 Brombe sopra mm. 2.75.
 Fondo alberaccio 1 sul petto peso gr. 114
 Duratura medie Kg. 4.200 -
 Fondo anime cent. (4) grosso un. 4.30
 " del petto " (10) " " 4 -
 bol. dor. sotto mm. 340 parte sotto 350
 " " sopra " 3.50 parte sopra 3.25
 Brombe sotto " 3.10 Brombe " 3 -

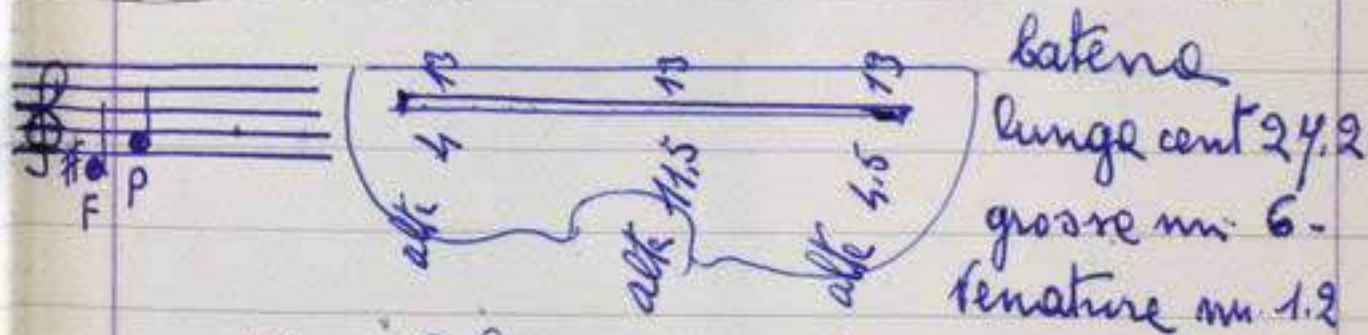

Noce dolce e pronta

«Krochi d'artificio» - Giappone -

124



1960-

124 - chitarra - piano e fondo di
legno pioppo. spessi robusti -

Noce dolce, nitida ed espansiva.

archivio

storico vendita a Imola -

comunale

Imola



128

1



1960

128- chitarra classica - moderna -

Primo abete di romagna di
venatura larga regolare
pessori robusti -

tondo pioppo - pessori robusti

Noce robusta e bella -

Donata alle mie piccole nipote
~~alla~~ Alessandra -



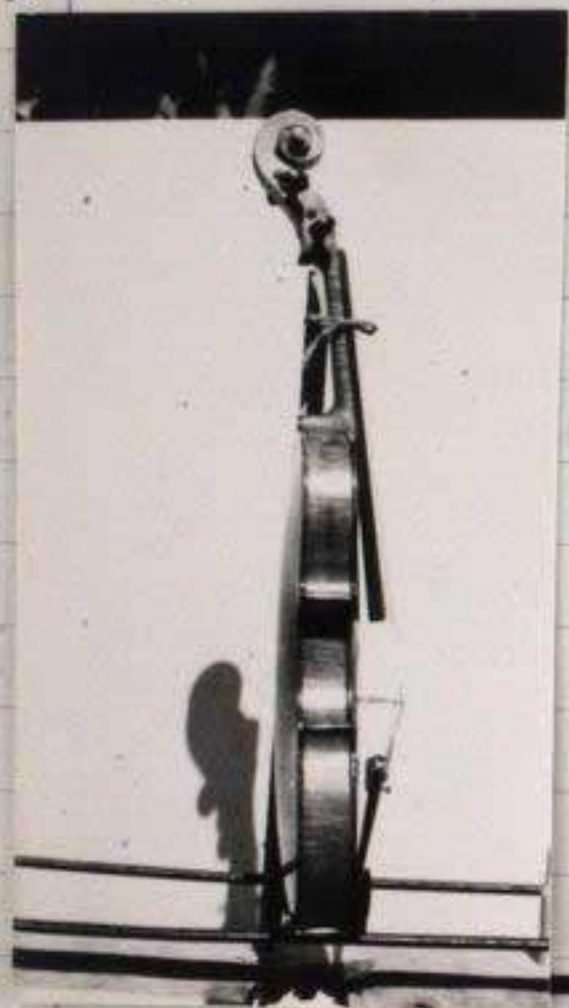

129 Violino rinviato nel 1916 e lasciato a metà, che non mi soddisfaceva certe rifiniture. Solo nel 1960 decisi di ultimarlo, che meritava portarlo a compimento, piuttosto che distruggerlo, specie come una delle prime opere.

piano abete di romagnolo, peso gr. 175 -

fondo anime cent (4) spessore mm. 4 -

" del petto cent (8) spessore 3.50. sotto catena 3.30

colonna frontale sotto 3.30 - parte sotto mm 2.40

" " sopra 2.90 - " sopra " 2.50

bracche sotto 2.50 - bracche sopra mm. 2.25.

fondo alberaccio 2 pezzi peso grammi 100 -

lento anime (4) gr. 5 - fondo del petto (11) gr. 4.50 -

parte sotto mm. 4 - bracche sotto 3.50

" sopra " 3.50 " sopra 3.10.

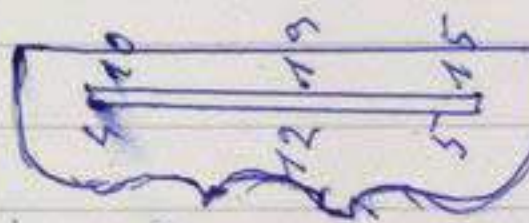
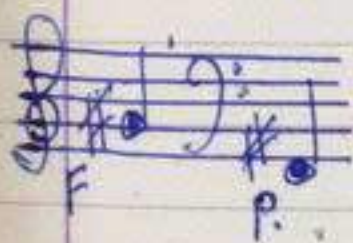

latene

lunga 2.45

giro 6 -

venature 1.5

Noce. buonissime pronte

Giappone

1919.

130 Piano abete di romagna.
Fondo in un perno di alberaccio.
Voce aperta. - Svizzera -



Voce
aperta

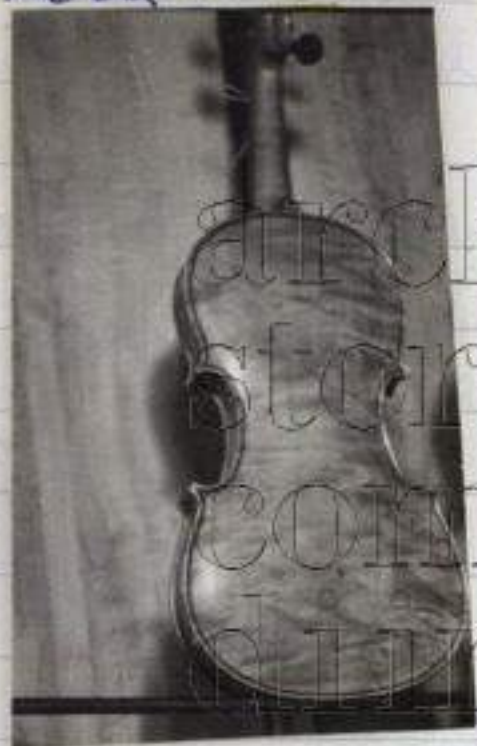

archivio
storico
comunale
mola

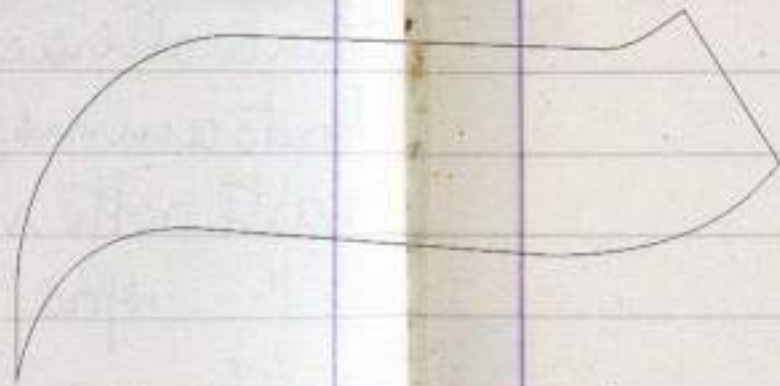



1961.

131. Violoncello. Abete. italiano pesa gr. 510
 Durezza Venatura Bianca Kg. 1.300. Ven. S. Kg 3.700
 Larghezza medie Venatura mm. 1.40 - Abas. 3 - Abin 0.4
 Fondo anime cent. (9) grossesse mm. 5.60
 " del petto " (20) " " 5.25
 Bolonna dorsale sotto mm 4.80 parte sotto mm 4.00
 " " ripul " 4.50 " ripul " 3.70
 Trombe sotto mm. 3.70 Trombe ripul " 3.35
 Fondo. Pioppo. Suepersi. pesa grammi 710.
 Durezza medie Kg. 4.500
 Fondo anime cent. (15) grosso. mm. 6 -
 " del petto " (23) " " 5 -
 Bolonna dorsale sotto 4.70 parte sotto. 4.40
 " ripul " 4.40 " ripul. 4.00
 Trombe sotto mm. 4.00 Trombe ripul. 3.70



Voce ottima e Violoncellistica.

Il Maestro di Ivary Fujivara -

199



archivio
storico
comunale
di imola

1961-

- 132 Violino- abete (Germania) peso grammi. 45
- Durezza Ven. bianca Kg. 1.500 Ven. buca Kg. 3200
- Langherne medie Venature mm. 1. mm 1.30-0.70.
- Bordo anime cent (4) grosso mm. 3.50
- " del petto " (45) " " 3.25
- bolonia dorsale sotto 3.00 parte sotto 2.80
- " " ripul 2.80 " ripul 2.50
- trambe sotto mm. 2.50 trambe ripul 2.30
- Fondo acero Bremen 2 pezzi peso grammi. 120
- Durezza media Kg. 4.500-
- Bordo anime cent (35) grosso mi 4.00
- " del petto " (10) " " 3.80
- bolonia dorsale sotto 3.60 parte sotto mi 3.30
- " " ripul 3.30 " ripul 3-
- trambe sotto mm. 3.00 trambe " mm 2.60

batone
lunga 27.
grosso 6-
Venature mm. 1.

Molto buono e pronto.

- Il Hebrano-

Giapponese

archivio
storico
comunale
di imola

