

archivio  
storico  
comunale  
di imola



Dal 1964 - al: 1967 -

**BELLA COPIA**



Violini  
chitarra 3

Viola 2 cell. 6

archivio  
storico  
comunale  
di imola



Violini - Viole -  
Quartetto - Quadrifoglio

133



1961



Modello arcuato poco 1961

133 - Violino abete di romagna peso gr. 48-  
 Durezza Venature bianche Kg. 1.00 Venature scure Kg. 3.250  
 Larghezza medie Venature m. 120 = 2-0.70-  
 Fondo animo (5) grosso mm. 4.00  
 " petto (8) " " 3.60  
 Colonna dorsale sotto m. 3.60 parte sotto 3.30  
 " sopra 3.30 " sopra 3.10  
 Crombe sotto m. 3 - Crombe " m. 2.80  
 Fondo albero acciaio 2 pezzi peso gr. 95.  
 Durezza medie Kg. 2.400  
 Fondo animo (4) grosso mm. 4.50  
 A del petto (11) " " 4.25-  
 Colonna dorsale sotto m. 4.10 parte sotto 3.80-  
 " sopra 3.80 " sopra 3.40  
 Crombe sotto mm. 3.40 Crombe sopra 3.10.



latenza lunga 27.2  
 " grossa mm. 6  
 Venature medie m. 1

Voce buona - dolce e molle

«La Pesce»

Giappone

134

1961-



Modello arcuato medio 1961

134 Violino abete di romagnolo peso gr.

Dura Ven. bianca Kg. 1. Dura Ven. scura kg. 3.250

Largheria media Venature mm 1.40-2-060-

Conto annuo cent. (5) grosso mm 3.80

" del petto " (8) " " 3.50

Bolonese dorsale sotto mm 3.30 parte sotto 3.

Bolonese dorsale sopra " 3- " sopra 3-

Bronche sotto mm da 280.250 Bronche sopra mm

Fondo pioppo 2 pezzi peso grammi

Bologna media Venature Kg. 4.500

Conto annuo cent (35) grosso 4-

" del petto " (8) " " 3.80

Bolonese dorsale sotto 3.50 parte sopra 3.30

" " sopra 3.30 " sopra 3.00

Bronche sopra mm 3. Bronche " mm 2.80

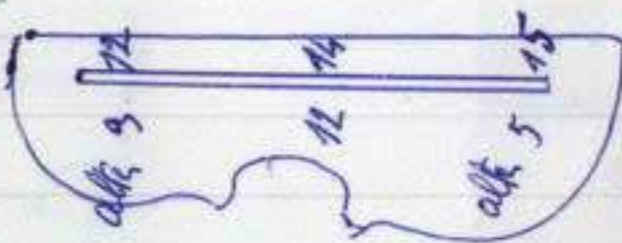

latere lunghezza 24

grosso mm 6

venatura media 0.85

Noce buono -

Ginepro

L'Indigeno = Non teme confronti.

135-



Modello arcuato 1962.

135 - Violino - piano Abete Boemo - peso gr. 83-

Durezza Veneta B: Kg. 1.100 - duro Kg. 2.500 -

Largheria Venatura media mm 035 = 130-125

Fondo anime cent- (4) grosso mm 3.60

" petto " (8) " " 3.45

bol. su & sotto mm. 3.25 parte sotto mm. 3

" " sopra " 3- " sopra " 2.80

Bronche sotto mm. 2.80 Bronche sopra " 2.50

Fondo-acero Boemo, peso gr. 120 (2 pezzi)

Durezza media Kg. 4.300 -

Fondo anime cent. (3.5) grosso mm. 4.25

" petto " (10) " " 4 -

bol. su & sotto mm. 3.75 parte sotto mm. 3.50

" " sopra " 3.50-3.20 - " sopra " 3.25-

Bronche sotto mm. 3.25 - Bronche sopra mm. 3.

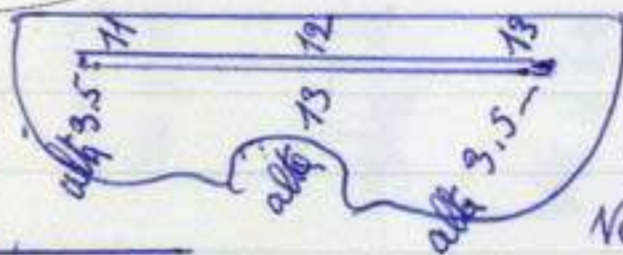

latenz lunga cent. 27.

" grosso mm. 5.80

Venatura media mm. 1.45-



Voce buona. pronta.

Alto mio piccolo - Alessandria - Giappone

3 luglio

136-

136



archivio  
storico  
comunale  
di imola

136

1962-

modello arcuato - violino - abete nostrano pesa gr. 90 -  
 Sur: Ven. B. Kg. 1.100 - Venatura scura Kg. 2400 -  
 Larghezza media Venature mm. 1.30 = 160 - 0.50 =  
 Fondo annerato (4) grosso mm. 4.00 -  
 " petto (8) " " 3.75 -  
 Bolonne dorsale sotto mm. 3.50 parte sotto mm. 3.20  
 " sopra " 3.20 " sopra " 3 -  
 Trombe sotto mm. 2.75 - Trombe " mm. 2.50  
 Fondo pioppo 1 pezzo pesa grammi. 126  
 Prerese media Kg. 4.500  
 Fondo annerato cent. (4) grosso mm. 4.20  
 " petto " (10) " " 4.00 -  
 Bolonne dorsale sotto mm. 3.70 parte sotto mm. 3.50  
 " " sopra " 3.50 " sopra " 3.25 -  
 Trombe sotto mm. 3.25 Trombe sopra mm. 3 -



batene cent. 24.5  
 " grosse mm. 6  
 Venature media mm. 1.30



Il. Gigno-

Ottimo e pronto  
Giapponese

1961

1962



1962-

137/ Violino mod. Arcuat - abete nostrano pesa gr. 94  
 Durere Venature Bianca Kg. 1. Ven. S. Kg. 2.600  
 Larghezza medie Ven<sup>me</sup> mm. 1.55 = mass<sup>me</sup> mm. 3. min<sup>me</sup> 0.70 -  
 Bontà anime cent. (4) grosso mm 3.85  
 " petto " (9) " " 3.60  
 Bolonna Dorale sotto mm 3.30 parte sotto mm 3.10  
 " " sopra " 3.10 " sopra " 2.80  
 Trombe sotto " 2.80 Trombe sopra mm 2.40  
 Fondo pioppo 1 pezzo - pesa gr. 123  
 Durere medie Kg. 4.500 -  
 Fondo anime cent. (4) parte sotto mm 4.20  
 " petto " (10) " sopra " 3.85 -  
 Bolonna Dor. sotto mm 3.60 parte sotto mm 3.30 -  
 " " sopra " 3.30 " sopra " 3.00  
 Trombe sotto mm 3.00 Trombe " mm 2.70



batena cent 27.2.  
 " grosse mm 6.  
 venature mm 0.65

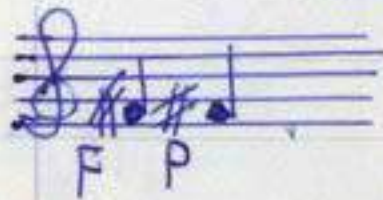

l'Imolese-

Ottimo

Lyapponov

138



1962



1962

138 Violoncello. Abete nostrano peso gr. 5450 -  
 Dur. Ven. B. Ky. 1.300 Dur. V. N. Ky. 3.000  
 larg? medie Ven: mm. 1.45 massime m. 2. mi: 0.80  
 Fondo anime cent (9) grosso m. 6 -  
 " petto " (20) " " 5.40 -  
 balonne dorsale sotto m. 4.75 parte sotto m. 4.00  
 " " ripul m. 4.40 " " ripul " 3.50  
 Trombe sotto m. 3.50 trombe ripul " 3.60  
 Fondo pispopo. 2 pessi. - peso gramma. Ky. 0.750  
~~durata~~ medie Kg 4.500 -  
 fondo anime cent (15) grosso m. 6.50  
 A petto (23) " " 5.50 -  
 balonne dor. sotto m. 5.20 parte sotto m. 4.50  
 " " ripul " 4.80 " " ripul " 4.25  
 Trombe sotto m. 4.25 trombe " " 4.00

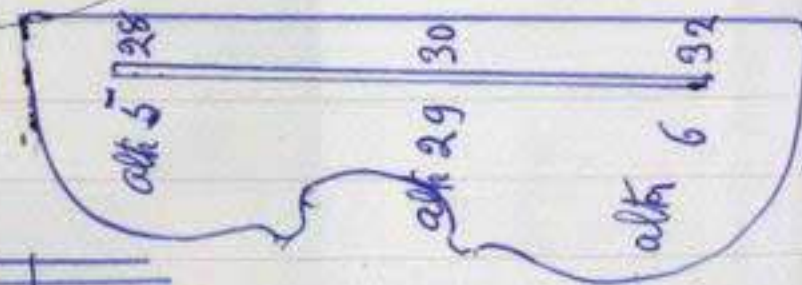

batens cent. 62.  
 grossa m. 11.5.  
 Veneture m. 1.6.



molto buono

Giappone



139



1963  
 139 Violino abete nostrano peso gr. 84.  
 Fur. N.B. Kg. 0.700 - Venature nure Kg. 3.000  
 Largherie medie mm. 1.90 - mas<sup>m</sup> mm. 2.5 - m<sup>m</sup> mm. 1.  
 Fondo anime cent. (4) grosso mm. 3.80  
 " del petto " (8) " " 3.50  
 bolonne dor. sotto mm. 3.25 parte sopra mm. 2.75  
 " " sopra " 3.00 - " sotto " 3.00  
 Trombe sotto mm. 2.75 Trombe sopra mm. 2.50  
 Fondo acero nostrano peso grammi 137  
 Furere medie Kg. 5.  
 Fondo anime cent. (3.5) grosso mm. 4.25  
 " del petto " (11) " mm. 3.80  
 bolonne dorsali sotto 3.50 - parte sotto mm. 3.25  
 " " sopra 3.25 " sopra " 3.  
 Trombe sotto mm. 3 - Trombe sopra " 2.75 -  
 batente lunga 27.  
 " grane mm. 6.4  
 " Venature. mm. 1.25

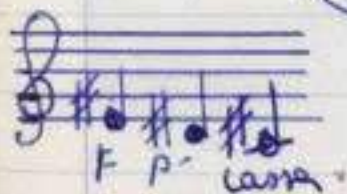

Noce aperta  
 Giappone

alla mis. Danda

140

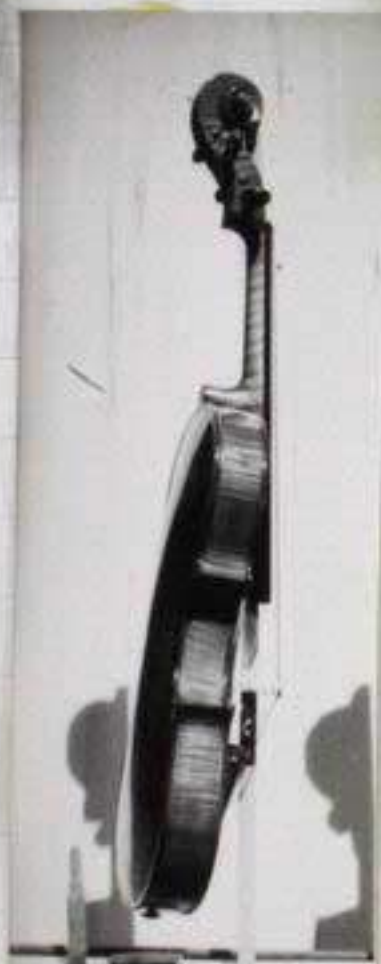

1963

140 Violino abete nostrano peso gr. 88-  
 Durezza Venatura Bianca Kg 900 Ven. Sc. Kg 2.700  
 Larghezza medie Venatura m. 60 mas. 3- m. 0.65  
 Fondo anime (4) grosso m. 4-  
 " del petto (8) " " 3.70  
 Colonne dorsale sotto m. 3.50 Parte sotto m. 3.25  
 " " sopra " 3.25 " sopra " 3-  
 Trombe sotto m. 3. Trombe sopra " 2.75-  
 Fondo a corno importato peso gr. 129.  
 Durezza medie Key. 4.400  
 Fondo anime (35) grosso m. 4.20  
 " del petto (11) " " 3.80  
 Colonne dor. sotto m. 3.60 Parte sopra " 3.30  
 " " sopra " 3.30 " sopra  
 Trombe sotto m. Trombe " m.



Voce ottimo e molte

L. Bonario

Imole



141 Violino. abete nostrano peso gramm. 80

Cur: Ven. bianca Kg. 0.900 Venatura tenuta 2800

Larghezza medie mm. 1.60 mas: m 2.75 min: 1-

Monto anime centimetri (5) grosso mm. 3.80  
" del petto " (9) " mm. 2.80

Colonna dor. sotto mm. 3.50 Parte sotto mm. 3.25  
" sopra " 3.25 " sopra " 3.00

Tronche sotto mm. 3.00 Parte sopra mm. 2.75

Manico pioppo 1 peso. peso gramm. 122-

Durezza medie Meg. 4.800

Manico anime (4) grosso mm. 4  
" del petto (11) " " 3.75

Colonna dor. sotto mm. 3.75 parte sotto 3.40

" " sopra mm. 3.40 " sopra mm. 3.10

Tronche sotto mm. 3.10 Tronche sopra 2.75-

latene lunghe cent 27.

" grosse mm. 6.50

" Venature " 0.80



«L'eroico»

Noce anpis e buone Giappone

142



1



142



1963

142 Violino abete importato peso gramm. 85-

dur: ~~1200~~ Kyo. 900 Ven. B - Venature sus: Ky 3.200

Larg: medie Ven: m 1.75 massim m. 3. m: m 0.40-

Fondo anime cent. (4) grosso m <sup>200 anime</sup> <sub>370 colens</sub>

" del petto " (9) " " 3.50

bol: dorsale sotto m 3.25 Parte sotto m 3

" " sopra " 3- " sopra m 2.75

Bronche sotto m. 2.75 Bronche sopra m 2.50

Fondo ~~Rapp~~ acero peso gramm. 130-

dur: medie Ky 5.200-

Fondo anime (8) grosso m 4.50

" del petto (4) " " 4-

bol: dor: sotto m 3.75 Parte sotto m 3.50

" " sopra m 3.50 " sopra " 3.25

Bolonale sotto m 3.25 Bronche " m 2.80

Batene luce cent. 26.5.

" jume m 5.80

" Venature " 0.65-

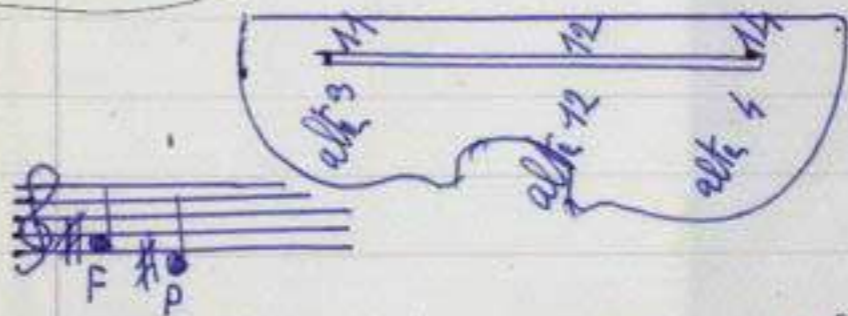

L'esteta.

Noce dolce e di volume  
Giappone

143



Viola 143



1963

148 Virole abete importato paese grammi 120-  
 Dur: Ven<sup>re</sup> Bianca kg 0.800 Ven. rena Ky 2700  
 Largo Venati medie m 1.50 mas m. 2. min. 0.80  
 Bordo anime (5) grossen. 4.50  
 " del petto (10) grosso m 4.20  
 Colonne dorsale sotto m 3.80 Par. sotto 3.50  
 " " sopra m 3.50 " sopra 3.25  
 Trombe sotto m 3.25 Trombe sopra m 3  
 Bordo Pioppo 1 per peso grammi 200  
 Dur: rena medie Ky. 4.800  
 Bordo anime (3) grosso m 5  
 " del petto (12) " " 4.50  
 Col. dorsale sotto m 4 Parte sotto 3.50  
 " " sopra " 3.75 " sopra 3.50  
 Trombe sotto m 3.25 Trombe sopra m 3.25  
 batene lunghe cent. 31-  
 " grossa m. 4.3.  
 " Venature v 1.20.



~~L'Eroica~~  
L'Eroica -

Voce armoniose

Lyoppon



1963

144 Violoncello. ahete importato peso gr. 505  
 Durer? Ven. Brance Ky. gool Venature rime ky 3.200  
 Lary: medie Ven? m. 1.50 Mas. 3.5 Min. 1-  
 Fondo anime (10) grosso m 6.25 6.10  
 " del petto (20) " " 5.80 5.50  
 bol. dor. sotto m 4.70 parte sotto 4.40-20  
 " " sopra " 4.70 " sopra 4.20-00  
 Trombe sotto m 4.20 Trombe sopra 3.80-350  
 Fondo. Piopopom <sup>alopero</sup> peso grammi: 900-  
 Durerne medie Ky. 4.900  
 Fondo anime (8) grosso m. 6.20.  
 " del petto (23) " " 5.80  
 bol. dor. sotto m. 5.50 Parte sotto 5.25  
 " " sopra " 5.25 " sopra 5.  
 Trombe sotto m. 5. Trombe " m 4.50

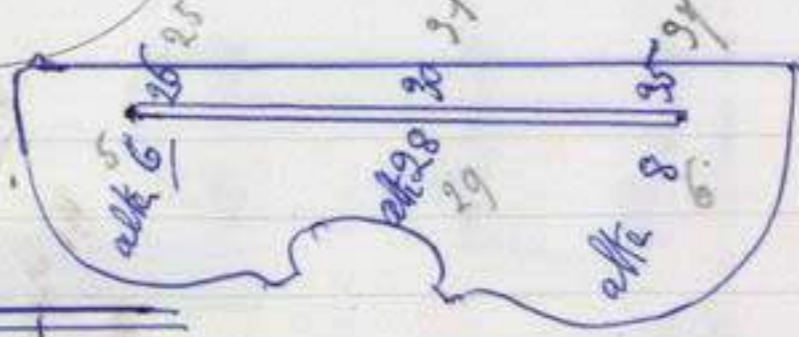

latens  
 lunga ant. 62 59.5  
 " grosse m 11.80  
 " Venature " 1.20-1-



Voce magnifica. Venduto. Lece  
 Bella e la gioventu, ma quante  
 sciocherie si commette? (un simile)

145



1964  
 145 Violino abete nostrano. pesa grammi 95-  
 Durerea Ven. Bianca Kg. 1. Venature scura Kg. 3.  
 larghera medie Venature mm. 2 - Bassino 3 - Abini: 0.75  
 Fondo anima cent. (4) grosso mm 4.50  
 " del petto (8) " " 4.20  
 Colonna dorsale sotto mm 4. parte sotto mm. 3.50  
 " sopra 3.50 mm. " sopra " 3.20  
 Trombe sotto mm. 3 - Trombe sopra mm. 2.75  
 Fondo. pioppo. 1 pezzo. pesa gr. 125.  
 Durerea media Kg. 5.00  
 Fondo anima cent. (3.5) grosso mm. 4.50  
 " del petto " (11) " " 4.  
 Colonna dorsale sotto mm 3.60 parte sotto mm. 3.30  
 " " sopra " 3.60 " sopra mm. 3.30  
 Trombe sotto mm. 3 - Trombe sopra mm 3 -  
 batena lunga 27.5  
 " grosse mm. 6-  
 Venature 0.75.

archivio storico comunale di Animo



Al mio piccolo Paolo. Otturno in tutto

Giappon

146



2

1964

146 Violino. abete importato pesa gr. 85-

Dur: V. B. Kg. 1.400 Venatura scura Kg. 4.400

larg: Media Venature mm. 1.03 Massime mm. 3. Minime mm. 0.5

Tondo anime centimetri (4.5) grosso lato anime mm. 3.50

" del petto " (8) grosso " catena " 3.

colonna dorsale sotto mm 3.30 parte sotto mm. 3.00

" " sopra " 3.30 " sopra " 3.00

Bronche sotto mm. 2.85 Bronche sopra mm. 2.40

Acero importato pesa grammi 140

Venatura media Kg. 5.200

Tondo anima cent. (3.5) grosso 4.25

" del petto " (10) " 3.80

colonna dorsale sotto mm 3.50 parte sotto mm 3.25

" " sopra mm 3.25 " sopra " 3.00

Bronche sotto mm. 3. Bronche " " 2.80

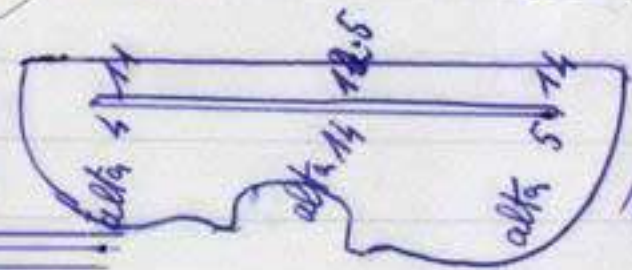

latena lunga 27.5.

" grosso mm. 6

Venature mm. 1.20

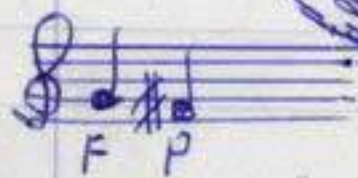

Il lavoro non si arrende a nulla.

Noce bene seccata Giappone



147



1964  
 147 Violino abete nostrano. piano pesa gr. 88  
 Dur: V. B. Kg. 1.100 - Venatura scura Kg. 4 -  
 larg: medie Venature mm. 0.80 bassino mm. 2.80 minima mm. 0.35

Fondo Anima cent (4) grosso mm. 4  
 " petto " (8) " " 3.75

colonna dorsale sotto mm. 3.50 parte sotto mm. 3.25

" sopra mm. 3.25 " sopra " 3.

Bronche sotto mm. 3. Bronche sopra mm. 2.80

Fondo acero nostrano pesa grammi 137

duratura media Kg. 5-

fondo anima cent. (35) grosso mm. 4.50

" petto " (11) " " 4.00

colonna dorsale sotto mm. 3.75 parte sotto mm. 3.50

" " sopra " 3.50 " sopra " 3.25

Bronche sotto mm. 3.25 Bronche sopra mm. 3-

fianco  
 Vermucato  
 nelle porzio  
 ne dell'anima

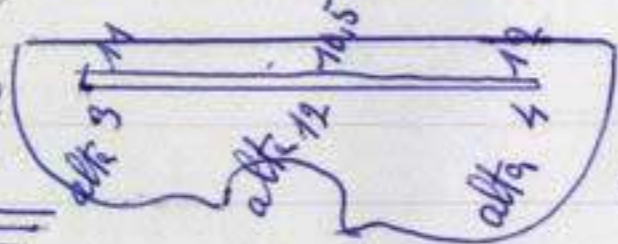

latena lunga 27.3.

" grosse mm. 6.3-

Ventue larghe mm. 1.25

Il Barriano

Noce bruna

Giappone

148

148



1964-  
 148 Violoncello abete importato pesa grammi 530  
 Durezza V. B. Kg 1,000 - Venatura pura 3,100  
 Venatura larg: media m. 1,55 massima m. 4 mi: 1-  
 Fondo anima cent. (10) grosso m. 6,30  
 " petto " (20) " " 5,80  
 Bolonna dorsale sotto m. 5- parte sotto m. 4,50  
 " " sopra 4,50 " sopra " 4  
 Trombe sotto m. 4- Trombe " m. 3,80  
 Fondo pioppo pesa grammi 940  
 Durezza media Kg. 4,400-  
 Fondo anima cent. (8) grosso 6,30  
 petto " (23) " 5,80  
 Bolonna dor. sotto m. 5,50 parte sotto 5,25  
 " " sopra " 5,25 " sopra 5.  
 Trombe sotto m. 5- Trombe sopra 4,75

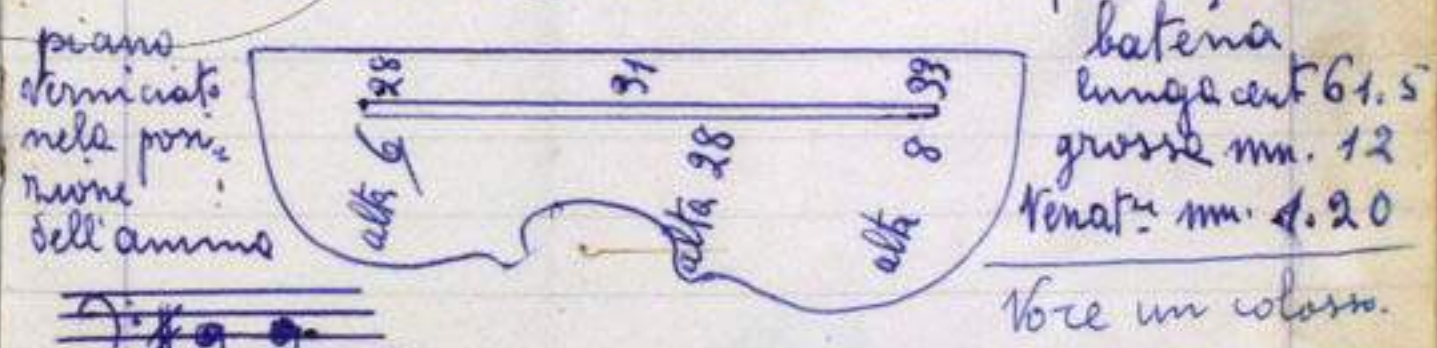

Il bimbo è il fior più bello:  
 la Musica è l'espressione più delicata e nobile  
 e dir, che esseri crudeli, che con le guerra  
 distrugge il primo e l'urlatore e magnificatore  
 distrugge la seconda -

149

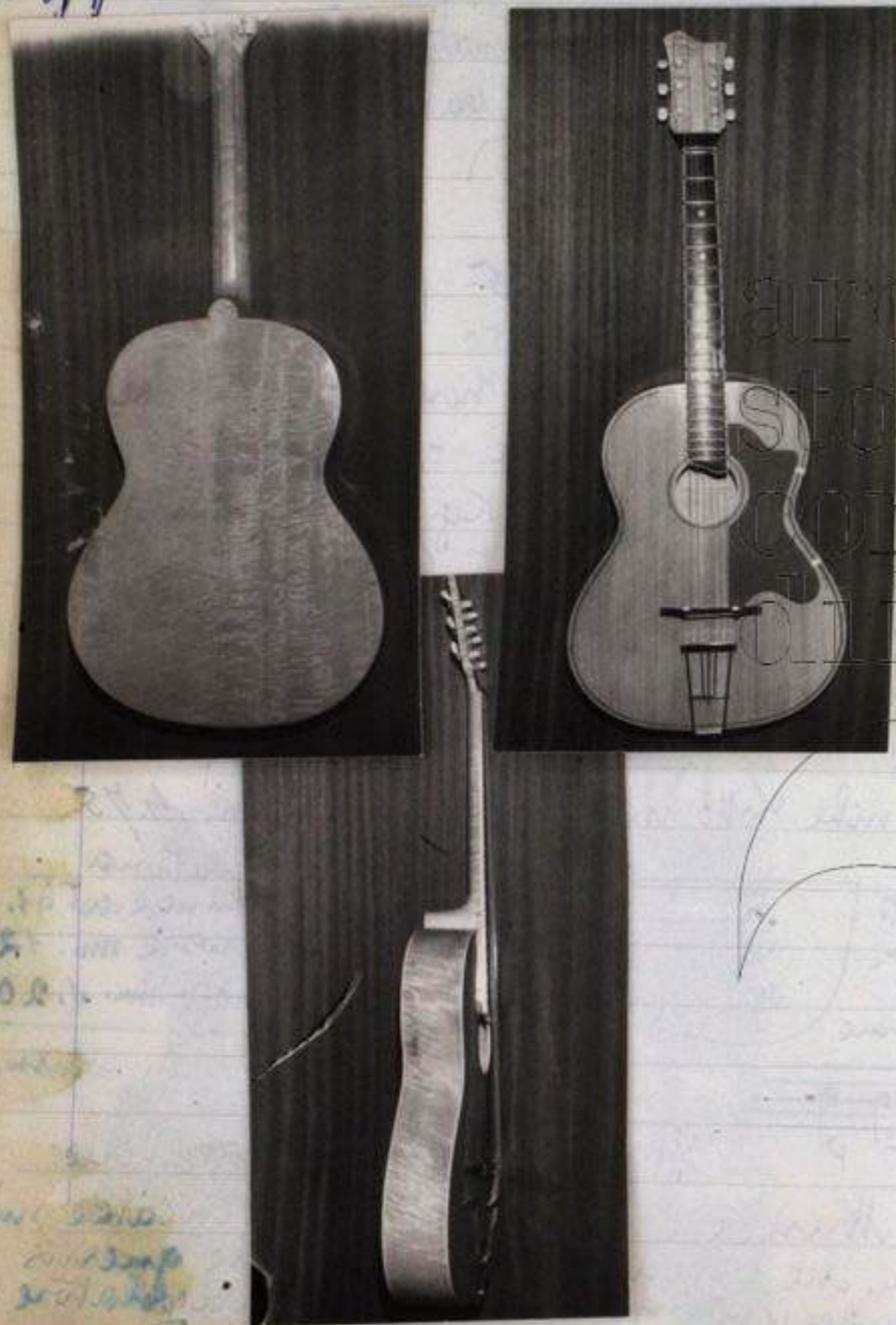

1964

149 -blitana - ~~moderna~~

Piano abete di romagnolo  
Venatura larga regolare.  
Spessori robusti.

Fondo doppio in un sol pezzo.  
Buona voce e buona-

Donata alla mia piccola nipote  
Laura -

archivio  
storico  
comunale  
stimola

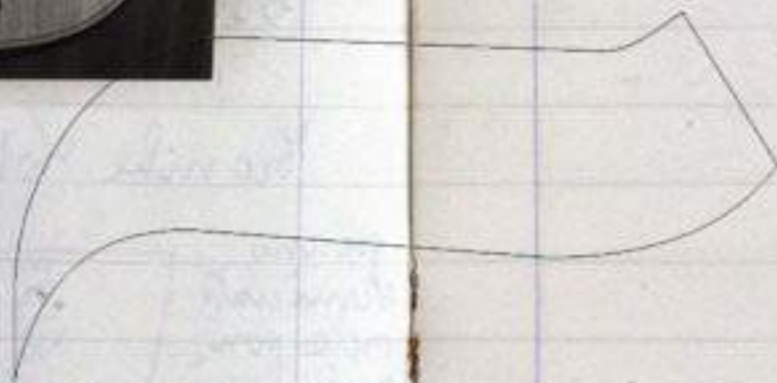

1924

150

14

1924

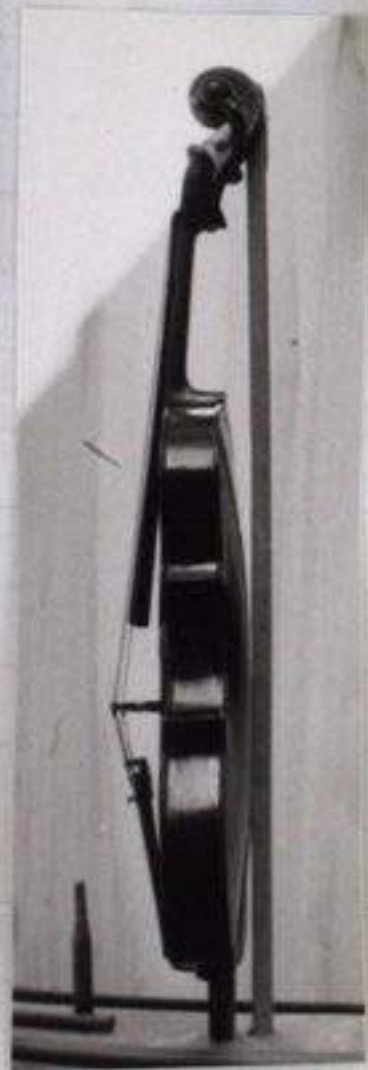

1924.

150 Violino fatto nel 1924 - riacquistato  
14 nel 1964 -

Piano abete di romagna.

Fondo oppio -

Sonante: dolce e pronta, che  
rende un pregiato strumento.

Il corpo era di vernice giallo oro,  
col tempo è divenuto di un  
meraviglioso giallo bruno  
marone.

Il ponte al n° 14.



151



2 1965-  
 151 Violino abete. italiano. pesa gr. 100-  
 Dur. Ven. bianca Kg. 1- Ven. scura Kg. 2.500  
 Ven. larghezza media mm. 180 mass. m. 3 mini: m. 1.  
 Fondo anima (4) grosso mm 4.50  
 " del petto (10) " " 4.25  
 Colonne dorsali sotto mm. 4 - parte sotto mm. 3.75  
 " " sopra " 3.75 " sopra " 3.50  
 Trombe sotto mm. 3.25 Trombe sopra mm. 3.  
 Fondo acero nostrano pesa gr. 104-  
 Durezza medie Kg. 3.  
 Fondo anima (45) grosso mm 4.50  
 " del petto cent. (11) " " 4.20  
 Colonne dorsali sotto mm. 4 - parte sopra mm. 3.75  
 " " sopra " 3.80- " sopra " 3.50  
 Trombe sotto mm. 3.50. Trombe sopra mm. 3.25

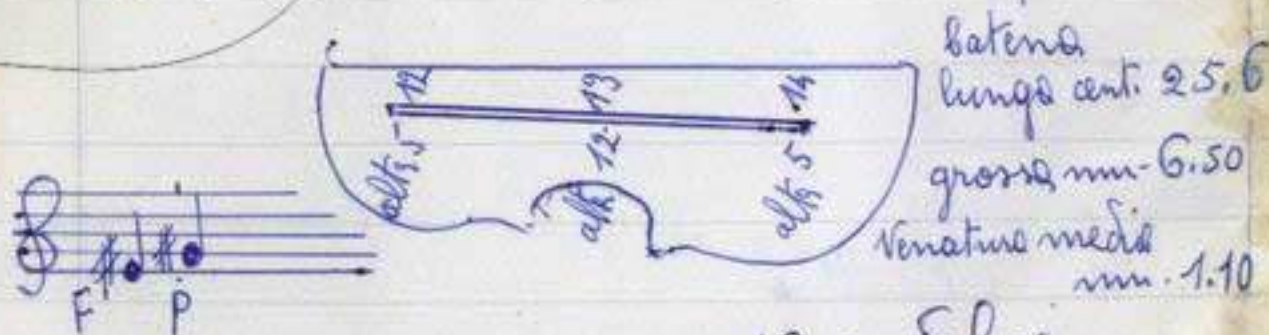

Ad Alessandra, Paolo  
 e Laura con affetto

Voce dolce

Giappone



152 Violino abete Italiano peso gram 88  
 Durezza ven. scu: Kg. 2.200 - Ven. Bianca Kg 1.100  
 larg: Ven. medie mm. 1.80 mass. mm. 2. min. mm. 1.  
 Fondo anima cent. (4) grosso mm 4.25  
 " del petto " (9) " " 4.00  
 bolonne dorsale sotto mm. 3.80. parte sotto 3.50  
 " sopra " 3.60. " sopra 3.25  
 Trombe sotto mm. 3.25 trombe sopra 3.-  
 Fondo acero importato peso gr. 119  
 Durezza media Kg. 3.700-  
 Fondo anima cent. (4) grosso mm. 4 =  
 " del petto " (10) " 3.75  
 bol- dorsale sotto mm. 3.50 parte sotto mm. 3.25  
 " sopra " 3.25 " sopra " 3.-  
 Trombe sotto mm. 3.- Trombe sopra mm. 2.75

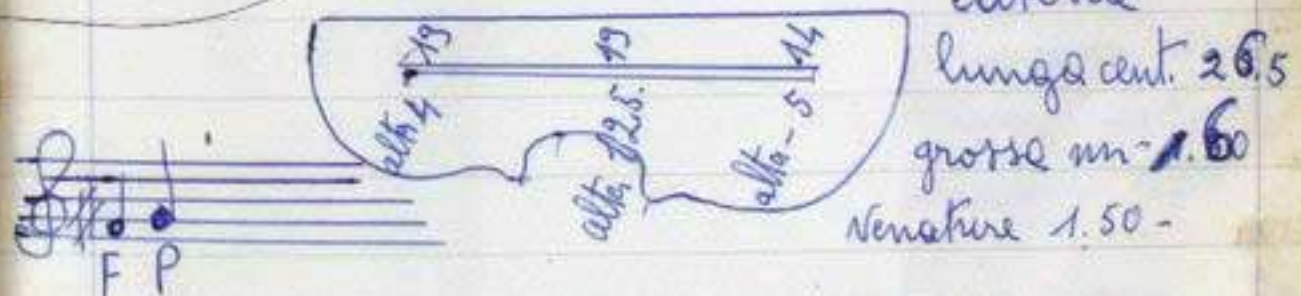

Il sogno di Ossian

Giuseppe

153



1965

153. Violino. abete italiano peso gr. 85-  
Duzere Ven. Bianca Kg. 1200. Ven: rure Kg 3.500  
Larg. Ven. media mm. 1. mass: 1.5. mini: 0.40.

Bordo anima cent (4) grosso mm. 4.10

" del petto " (9) 3.75

colonne dorsale sotto mm. 3.25. parte sotto mm. 3.10

" " sopra " 3.10. " sopra " 2.90

brambe sotto mm. 2.90 brambe sopra mm. 2.70

Bordo pioppo peso grammi 119

Durezza media Kg. 3.300-

Bordo anima cent (4.5) grosso 4.25

" del petto " (11) " mm. 4-

colonne dorsale sotto mm. 3.80 parte sotto mm 3.50

" " sopra " 3.50 " sopra mm. 3.25

brambe sotto mm. 3.25. brambe sopra mm. 3-

catene

lunga mm. 27-

grosse x 6.20

denatura mm. 1.20

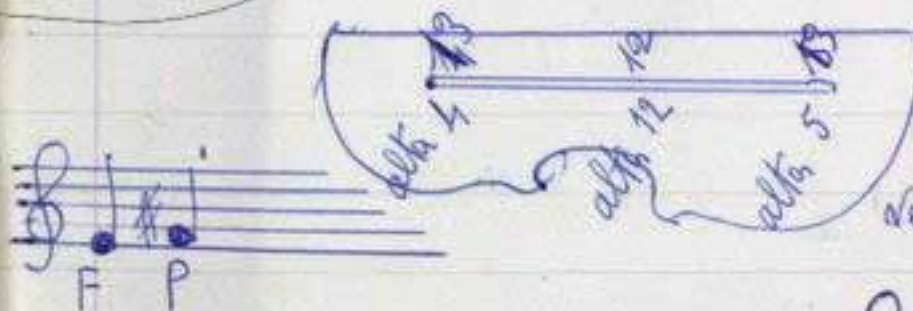

alla mia piccole

- Laura.

Giapponese

Ottimo

Noce omogenea

154



1965

154 Violoncello piano abete importato peso g. 520

Durezza Ven<sup>te</sup> bianco Kg. 0.850 - Venatura scura Kg. 2.300

Ven<sup>te</sup>: media mm. 1.50 massima mm. 3 minima mm. 0.9

fondo anime cent. (10) grosso mm. 6.20 -

" petto " (20) " " 5.60

colonne dorsale sotto mm. 5.20 parte sotto mm. 4.50

" " sopra mm. 4.50 " sopra " 4.20

bromie sotto mm. 4 - bromie sopra mm. 3.50

fondo acero nostrano peso gram. 1760

Durezza Ven<sup>te</sup>: media Kg. 3500 -

fondo anime cent. (8) grosso mm. 6.20

del petto " (23) " " 5.75 -

colonne dors. sotto mm. 5 - parte sotto mm. 4.70

" " sopra " 4.50 " sopra " 4.20

bromie sotto mm. 4.20 bromie sopra mm. 4.00

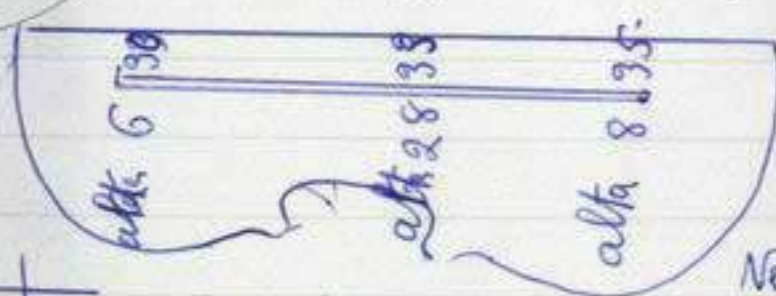

batena  
lunga cent. 61.5

grossa mm. 11.4

Venatura mm. 1.65



Dedico, al b<sup>no</sup> Prof. Franco Borado, per il riuscito delicato intervento, risonorando, all'affetto dei miei nipotini che tanto amo, e al mio lavoro. Giappone.



155



1965  
155 - Chitarra - clavicola

Piano - importato -

Veratura lunga

spessi robusti

Monto - pippa in nel ferro

Mostrare ottima -

Donata per riconoscimento  
al Thiazin Paolo Franco Borato



156-



1966-  
 156 Violino - abete importato pesa gr. 85.  
 Durezze Ven. bianche kg. 1.050 Venature scure kg. 2.600  
 Venature larg. mas. mm. media mm. min. mm.

Fondo anima cent. (5) grosso mm. 4.10  
 " del petto " (8) " " 3.65  
 Colonna dorsale sotto mm. 3.65 parte sotto mm. 3.10  
 " " sopra " 3.10 " sopra " 2.80  
 Crombe sotto mm. 2.80 Crombe sopra mm. 2.50  
 Fondo pioppo - 2 pesi pesi grammi 120  
 Durezze media kg. 3.500  
 Fondo anima cent. (4) grosso mm. 4.20  
 " del petto " (11) " " 3.90  
 Colonna dorsale sotto mm. 3.90 parte sotto 3.60  
 " " sopra " 3.60 " sopra 3.25  
 Crombe sotto mm. 3.25 Crombe sopra mm. 2.90



battenti  
 lunghezza cent. 27  
 grosse mm. 6.  
 Venature mm. 120  
 voce squillante e brava

A. M. Carbone: Dedico. Giapponese  
 Perle Testa e Cornetto e Gelosia.

154-



1966-  
 154. Violino - abete italiano pesa gr. 96.  
 Durezza Ven. bianca Kg. 1- Venature rare Ky 2,500  
 Venature larg. max. mm. media mm. min. mm.  
 fondo anima cent. (5) grosso mm. 4,25  
 " del petto " (8) " " 3,80  
 colonna dorsale sotto mm. 3,80 parte sotto mm. 3,40  
 " " sopra " 3,40 " sopra " 3,10  
 trombe sotto mm. 3,10 trombe sopra mm. 2,90  
 fondo pioppo 1 pezzo peso grammi 119.  
 Durezza media Kg. 3,300

fondo anima cent. (4) grosso mm. 4,20  
 " del petto " (11) " " 3,90  
 colonna dorsale sotto mm. 3,90 parte sotto 3,60  
 " " sopra " 3,60 " sopra 3,25  
 trombe sotto mm. 3,25 trombe sopra mm. 2,80



batena  
 lunga cent. 26,5  
 grosse mm. 6.  
 Venature mm. 1,20



molte voce e belle.

F P  
Heffiro

Giappone

158-



1965-  
158 Violino - abete italiano pesa gr. 94

Dures Ven. bianca Kg. 1- Venature scure Kg 2.500

Venature larg. mas. mm. 3. media m. 1.55 min. m. 0.40

Fondo aniline cent. (5) grosso mm 4.20

" del petto " (8) " " 3.80

colonne dorsale sotto mm. 3.80 parte sotto mm 3.40

" " sopra " 3.40 " sopra " 3.10

brambe sotto mm. 3.10 brambe sopra mm. 2.80

Fondo acero importato peso grammi 122.

Durezza media Kg 4-

Fondo aniline cent. (4) grosso mm 4-

" del petto " (11) " mm 3.40

colonne dorsale sotto mm. 3.40 parte sotto 3.40

" " sopra " 3.40 " sopra 3.10

brambe sotto mm. brambe sopra.

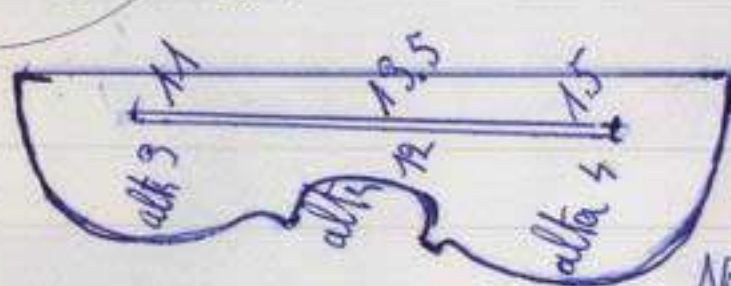

batene  
lunga cent. 26.5  
grosso mm 6.  
Venature mm 1.20



Voce buona - Parnaso  
e potente

159



159 1966  
 Violino abete nostrano peso gr. 93 -  
 Durezza Ven. bianca Kg 1.100 - Ven. nera Kg. 3.200  
 Levy = Ven. medie - 1.55. mas. m. 2.85 min. m. 0.80  
 Fondo anime cent. (45) grosso m. 4 -  
 " del petto " (8) " m. 3.50  
 bol = dorsale sotto m. 3.25 parte sotto m. 3.00  
 " " sopra " 3.00 - " sopra m. 2.45  
 Trombe sotto m. 2.50 Trombe sopra m. 2.50  
 Fondo - proprio 1 pezzo peso grammi 1.34 -  
 Durezza medie Kg. 3.800  
 Fondo anime cent. (4) grosso m. 4.20  
 " del petto " (11) " m. 4 -  
 bolonne dor = sotto m. 3.80 parte sotto m. 3.50  
 " " sopra " 3.50 " sopra. 3.30  
 Trombe sotto m. 3.30 Trombe " m. 3.00

archivio  
 storico  
 comunale



batena  
 lunghezza cent. 27.5  
 grosse m. 6.  
 Venature m. 1.5

F P

Dedico al mio Ottimo  
 piccolo e barolo. Inghilterra

160



160 1966  
 Violoncello - piano importato peso gr. 610  
 Durerre Ven. B. Kg. 900 - Ven. senza ky. 2.400  
 Ven. medie m. 2.60 Ven. max. m. 3 - minus 1  
 Bando anime (9) grosso m. 6.20  
 " del petto (20) " " 5.45  
 bolon. dor. rotto m. 5.20 parte rotto m. 4.40  
 " dorsale sopra m. 4.70 " sopra " 4.30  
 Trombe rotto 4.20 Trombe sopra m. 4 -  
 Fondo. proprio in un pezzo peso gr. 905  
 Durerre media Kg. 4.900  
 Bando anime cent. (8) grosso m. 6.25  
 " del petto " (23) " " 5.80 -  
 bolonne dor. rotto m. 5.50. parte rotto m. 5.25  
 " dorsale sopra " 5.50. " sopra m. 5 -  
 Trombe rotto m. 4.90 Trombe sopra m. 4.70



battente  
 lunghezza 61.  
 grosso m. 12.  
 Vent. m. 1.30



Dedico alla  
 «Baita e arcobaleno»  
 Germania

154

1966.

161. Chitarrone classica  
Piano abete importato  
Venature larghe  
Spessori robusti in centro  
meno alle periferie -  
Fondo pioppo 1 sol perso

archivio  
storico  
comunale  
di imola

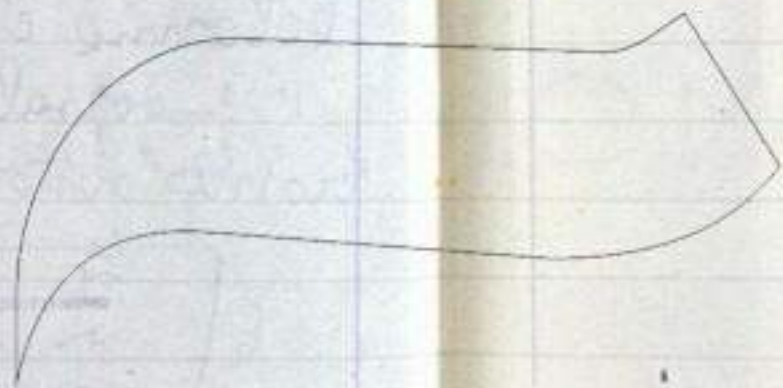



1968

162 Viola piano abete italiano peso gr. 150  
 Dur: Ven<sup>re</sup> bianche Kg. 1. Venature scure Kg. 2500  
 Venature larga mas = mm. 3 mi = mm. 0.40 medio m. 1.85  
 Fondo anino (5) cent. grosser m. 450  
 " del petto cent. (10) " " 4.25  
 bolonna sotto mm. 4 - col: dor<sup>e</sup> sopra m. 3.80  
 Parte " " 3.80. parte " mm 3.60  
 Brombe sotto mm. 3.60 Brombe " " 3.40  
 Fondo acero importato peso gr. 196 -  
 Dur<sup>re</sup> media Kg. 4.100 -  
 Fondo anino cent. (5) grosso m. 5 -  
 " del petto " (12) " " 4.65  
 bol<sup>e</sup> dorsale sotto mm. 4.40 bol<sup>e</sup> dor<sup>e</sup> sopra m. 4.  
 Parte sotto mm. 4 - parte sopra mm. 3.75.  
 Brombe sotto mm. 3.75. Brombe " " 3.50

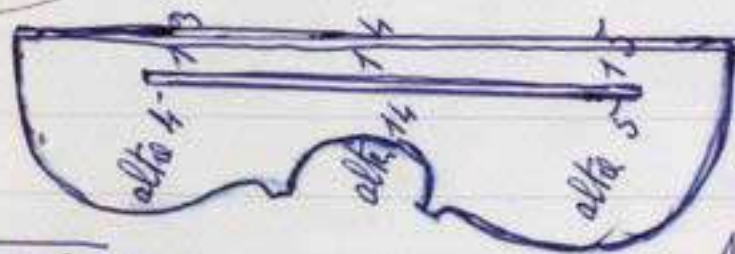

batene

lunga 31. cent.  
 grosse mm. 7.5

Venature m. 125

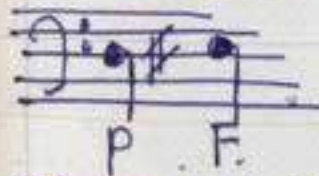

suono omogeneo e dolce

ai miei cari nipotini  
 Carlo e Federico.

Giappone





163 Violino (quartetto) abete importato peso g. 94.  
 Dur: Venature bianca kg. 1.400 Ven. scura kg 3.100  
 larg: Ven " massime mm. 2 - min: 0.80 - media 130  
 fondo anino (4) cent. grosso mm. 4.10  
 " del petto cent. (8) " " 3.80  
 bolze dorsale sotto large cent. 5 - mm. 3.35 - par. sotto 3.15.  
 " " sopra " " 4 - " 3.35 " sopra 3.15.  
 Trombe sotto gross: mm. 2.85 - br. sopra mm. 2.75  
 fondo a corno importato - peso gram. 136 -  
 Duratura media kg. 4.400  
 fondo anino cent (4) grosso mm. 4  
 " del petto " (11) " " 3.75  
 bolome dorsale sotto mm. 3.50 parte sotto mm. 3.25  
 " " sopra " 3.50 " sopra 3.25  
 Trombe sotto. mm. 3 - Trombe " mm. 3 -

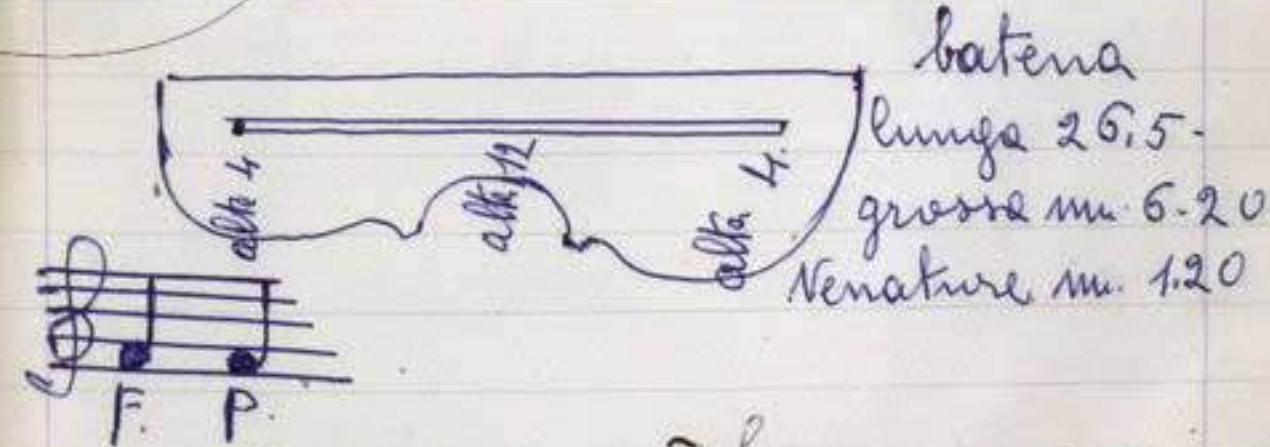

Quadrifoglio al Conservatorio di Lecce

162

Violino (quartetto) abete importato peso g. 96  
Dura: Venetiana base kg. 1.400 Ven. scure kg 3.100  
larg.: Ven. " massime mm. 2 - min: 0.80 - medie 130  
Bordo anime (4) cent. grosso mm. 4.10  
" del petto cent. (8) " " 3.80  
colonna dorsale sotto large cent. 5 - mm. 3.35 - par. sotto 3.15  
" " sopra " " 4 - " 3.35 " sopra 3.15  
Bionbe sotto gross: mm. 2.85 - br. sopra mm. 2.75  
Bordo a corno importato - peso gram. 136 -  
Durezza media kg. 4.400  
Bordo anime cent. (4) grosso mm. 4  
" del petto " (11) " " 3.75  
colonna dorsale sotto mm. 3.50 parte sotto mm. 3.25  
" " sopra " 3.50 " sopra 3.25  
Bionbe sotto. mm. 3 - Bionbe " mm. 3 -  
batena  
lunga 26.5 -  
grosse mm. 6.20  
Venature mm. 1.20



Violino

1967

162 Violino (quartetto) abete importato peso g. 96  
Dura: Venetiana base kg. 1.400 Ven. scure kg 3.100  
larg.: Ven. " massime mm. 2 - min: 0.80 - medie 130  
Bordo anime (4) cent. grosso mm. 4.10  
" del petto cent. (8) " " 3.80  
colonna dorsale sotto large cent. 5 - mm. 3.35 - par. sotto 3.15  
" " sopra " " 4 - " 3.35 " sopra 3.15  
Bionbe sotto gross: mm. 2.85 - br. sopra mm. 2.75  
Bordo a corno importato - peso gram. 136 -  
Durezza media kg. 4.400  
Bordo anime cent. (4) grosso mm. 4  
" del petto " (11) " " 3.75  
colonna dorsale sotto mm. 3.50 parte sotto mm. 3.25  
" " sopra " 3.50 " sopra 3.25  
Bionbe sotto. mm. 3 - Bionbe " mm. 3 -  
batena  
lunga 26.5 -  
grosse mm. 6.20  
Venature mm. 1.20

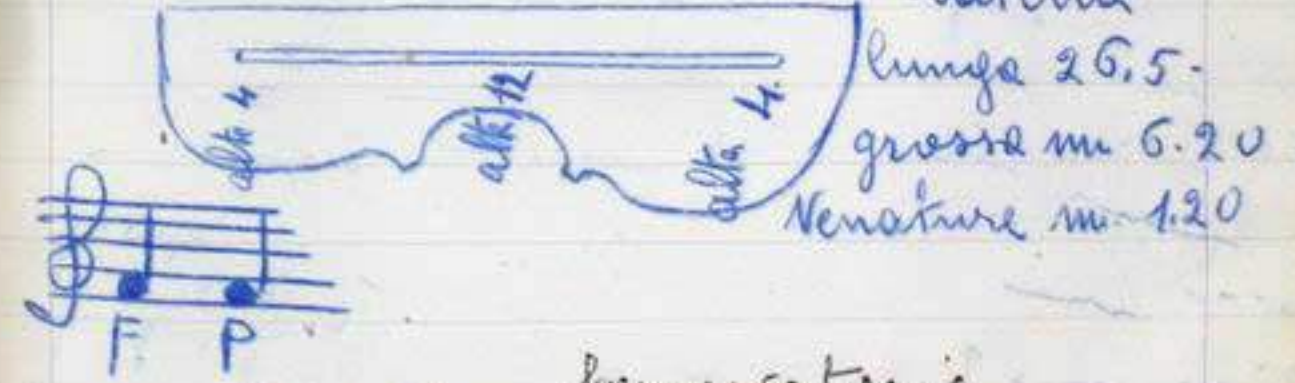

Conservatorio  
Di Lecce  
Quadrifoglio

165



165 1964  
Viola - quartetto - abete importato peso gr. 130

Dur. Ven: France Kg. 1400 - scura Kg. 3.100

Venature larg. max. mm. min. mm. medie

Fondo anime cent. (5) grosso mm. 4.25

" del petto (10) " " 4-

bolonne dorsale sotto mm. 3.85 bol. dor. sopra 3.40

" sotto mm. 3.40. parte sopra 3.50

brambe sotto mm. 3.25 - brambe " 3-

Fondo acero importato peso gram. 2.15

Durezza medie. Kg. 4.400

Fondo anime cent. (5) grosso mm. 4.45

" del petto (12) " 4.40

bol. dor. sotto mm. 4.20 Parte sotto mm. 4-

" " sopra " 4.00 " sopra " 3.40

brambe sotto mm. 3.40 brambe " 3.50

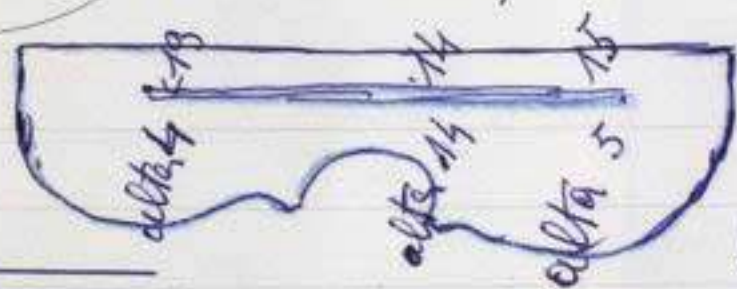

batene  
lunga 31. cent.  
grosse mm. 4.5  
venature 1.20



Quadrifoglio

Lece Conservatorio



1964

166. Violoncello. quartetto. ~~alete importato~~  
 Piano alete importato pese gr. 615-  
 Durezza Ven: scura Kg. 3.200. Ven. Bianco Ky 1150  
 Larg: Ven. maxime mm. 3 - min: 1 - medie 120  
 Mondo animo cent. (9) grosse mm. 5.80  
 " del petto " (20) " " 5.50  
 bolome dorsale sotto mm. 5 - parte sotto mm. 4.50  
 " " sopra " 4.50 " sopra " 4 -  
 Crombe sotto mm. 4 - Crombe sopra mm. 3.50  
 Mondo acero importato pese gram. 780  
 Durezza medie Kg. 4.700-  
 Mondo animo cent. (8) gross: 6.50  
 " del petto " (23) " mm. 5.50  
 bolome dor: sotto mm. 5.20 parte sotto. 5 -  
 " " sopra " 4.80 " sopra 4.80  
 Crombe sotto mm. 4.80 - Crombe " 4.50

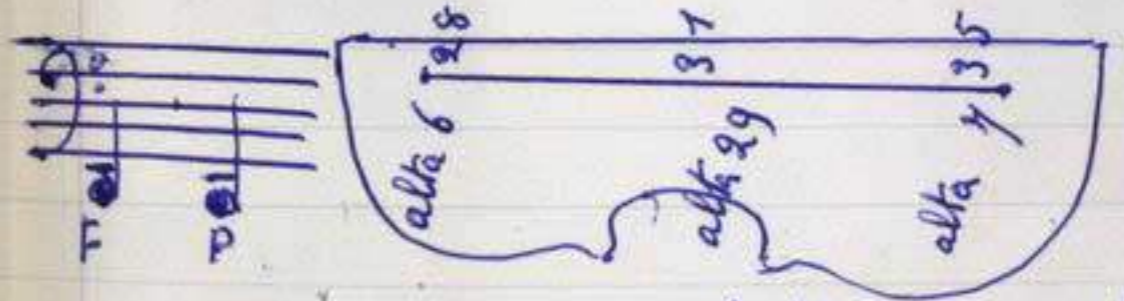

Secc  
 Conservatorio  
 Luacrifoglio  
 batena lugg. cent 605  
 " grosse mm. 12.  
 Venature mm. 2.

164



164 1964

Violino - piano abete importato peso g. 80  
 Sur Ven. Bianca Kg. 1/2 Vena? seuro Kg. 3 -  
 larg. Ven. mas. mm. 1.80 mm. 1.9  
 Bando anime cent. (4) grosso m. 4.20  
 " del petto cent. (8) grosso m. 4 -  
 colonna dorsale sotto m. 3.5 parte sotto m. 3.30  
 " " sopra " 3.50 " sopra " 3.20  
 Crombe sotto m. 3 Crombe sopra m. 3  
 Fondo pioppo in 1-perso peso cent. 140  
 Curvatura media Kg. 4.200  
 Bando anime cent. (4) grosso m. 4  
 " del petto " (8) " m. 3.75  
 colonne dors. sotto m. 3.5 parte sotto " 3.35  
 " " sopra " 3.40 " sopra " 3.20  
 Crombe sotto m. 2.90 Crombe sopra m. 2.90



latena  
 lunghezza cent. 24  
 grosse m. 6 -  
 Ven. m. 1.2



Grande

Grappo



Handwritten notes in Italian, including "tutti", "allegro", and "moderato".

archivio storico comunale



Violino - piano abete importato peso g. 88  
 Sur Ven. Bianca Kg. 1.150 Vena? scuro Kg. 3.200  
 larg. Ven. mas. mm. 2 - mi. ma. med. m. 1.2  
 Fondo anirina cent. (4) grosso m. 4 -  
 " del petto cent. (8) grosso m. 3.75  
 colonna dorsale sotto m. 3.50 parte sotto m. 3.25  
 " sopra " 3.20 " sopra " 3 -  
 bromie sotto m. 3 bromie sopra m. 2.80  
 Fondo acero importato 2 perr. peso gr. 128  
 Sirena med. Kg. 4 -  
 Fondo anirina cent. (4) grosso m. 4 -  
 del petto " (11) " m. 3.80  
 colonne dors. sotto m. 3.50 parte sotto " 3.35  
 " " sopra " 3.50 " sopra " 2.25  
 bromie sotto m. 3.10 bromie sopra m. 2.90



batena  
 lungo cent 27  
 grossa m. 6  
 Venature m. 1.2



Il Damato 77

Rovigo