



Jal 1979

TRATTAMENTO

**Kodacolor
Agfacolor
Ferranicolor**



INGRANDITE LE VOSTRE
FOTOGRAFIE
SARANNO PIÙ BELLE !

negative - foto

Violino 220-1984 - e 231-1984

archivio
storico
comunale
di
imola

ALUNNO

dal 1949

CLASSE

al

SCUOLA

MATERIA :



Violino

Viola

cello

archivio
storico
comunale
di imola

la larghezza delle colonne
dorsali e larga come il diametro
del cricolo dell'anima.

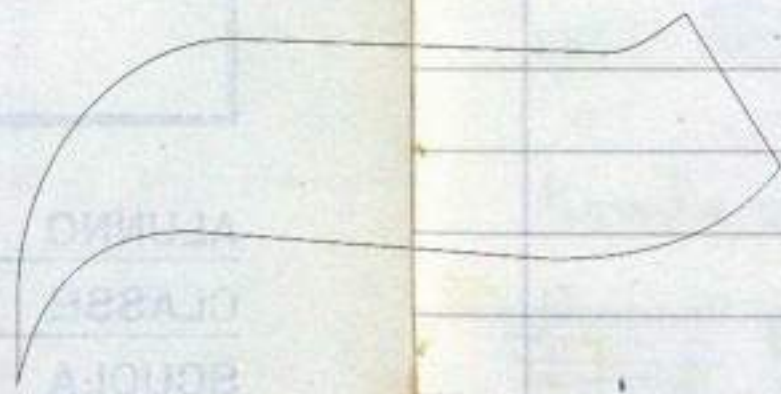

203.

1949.



203

1949

Violino abete importato peso gr. 83
 Durezza Venatura tenera kg. 2.800 - Jura kg 3.500
 larghezza " massime mm. 180 minime 0.50
 fondo anima centimetri (4) grosso mm. 4
 " del petto cent: (8) " mm. 3.60
 colonne dorsale sotto mm. 3.40. parte sotto 3.30
 " " sopra " 3.20. " sopra 3.
 trombe sotto mm. 3. trombe sopra mm. 2.80
 Fondo importato peso grammi 120
 durezza media kg. 6.

Fondo anima centimetri (4) gr. mm 430
 " del petto " (11) " " 40
 col. dorsale sotto mm. 3.75. parte sot. 3.50
 " " sopra " 3.50. " sopra 3.25
 trombe sotto mm. 3.25. trombe sopra mm. 3.

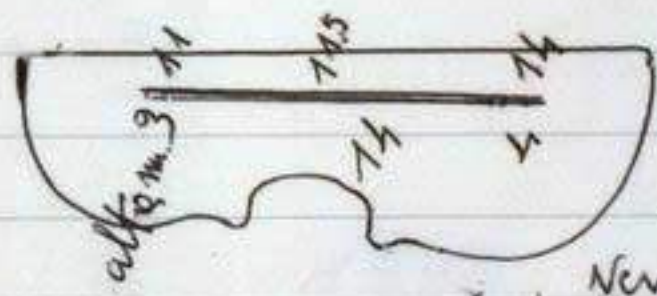
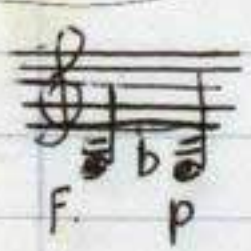

catena
 lunga cent 26.7
 grosse mm. 6-
 Venature mm. 0.80

« Amato »

Brisighella (RA) Venturi -

204

1979



204

1979

Violino - Abete nostrano peso gr. 92

dur: Venatura Tenere Kg 2.50 - Ve⁺ dure Kg 6.50

larg: " massimo mm. 1.5 - min: mm. 0.30

fondo anime cent (4) grosso mm. 3.50

" del petto " (8) " " 3-

col: dorsale sotto mm. 2.80 parte sotto mm 2.50

colonne " sopra " 2.80 " sopra " 2.50

trambe sotto mm. 2.30 - trambe " " 2.30

Fondo acero nostrano peso gr. 138 -

dur: medio Kg. 70

fondo anime cent. (4) grosso mm. 4

" del petto " (10) " " 3.50

colonne dorsale sotto mm 3.20 parte sotto 2.90

" " sopra " 3.20 " sopra 2.90

trambe sotto mm. 2.65. trambe sopra mm. 2.65



F P

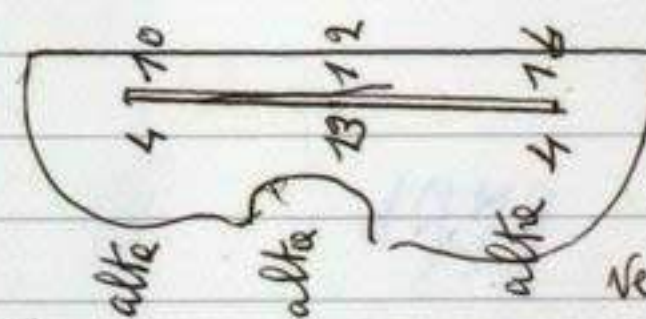

alta

alta

alta

catena.
lunga cent. 26.8

grosso mm. 6

venature mm 0.50

Il Rustico

Giappone

1979



1979

Violoncello, abete importato peso g. 580
dur. Venatura tenera Kg. 2. Ven. dur. Kg 5-
larghezza " massima mm. 3. minima 0.4
tondo anima cent. (9) spessore mm. 620

" del petto " (20) " " 5.50

colonna dorsale sotto mm. 5. parte sotto 4.50

sofora " 4.50 " sopra mm. 4.

trambe sotto mm. 4. trambe sopra mm. 3.50

fondo - proprio canadese in un pezzo gr. 770

lavorata media Kg. 4.500

tondo anima cent. (11) spessore mm. 6

" del petto " (23) " " 5

col. dor. sotto mm. 4.50 parte sotto " 4

" " sopra " 4.50 " sopra " 4

trambe sotto mm. 3.80 - trambe " mm. 3.80

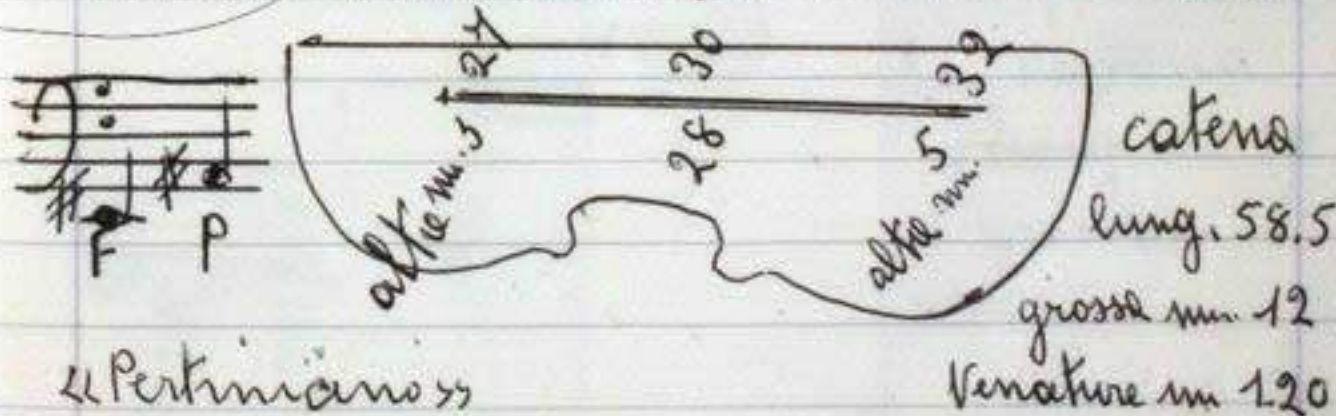

«Pertinacino»

Presidente senza macchia

Prof. Moscardi

ancora



Niclino Abete nostrano pesa gr. 82
 Durezza Venatine. Tenze Kg. 1200. Jure Kg. 4.
 Venatine. massime mm. 2. minime mm. 0.8
 circolo anime cent. (4) grosso mm. 4.20
 " del petto " (8) " " 3.50
 " " dorsale sotto mm. 3.25 parte sotto 3.
 " " sopra " 3. " sopra 2.75
 Trombe sotto mm. 2.75 Trombe sopra 2.50
 Tendo pioppo canadese pesa gr. 110
 Durezza media Kg. 6-

Tircolo anime cent. (4) grosso mm. 4.
 " del petto " (11) " mm. 3.50
 " dorsale sotto mm. 3. parte sopra 2.70
 " " sopra " 2.70 " sotto mm. 2.50
 Trombe sotto mm. 2.50 Trombe sopra 2.25

catena lungo cent 24
 grossa mm 6
 venatine mm. 0.50

« Venniano »

Faenza
 Fioraccari

207

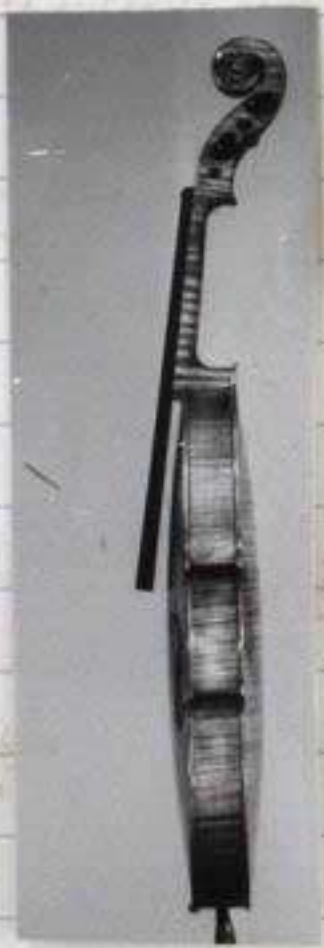

207 1980

Niclino - Abete nostrano pesag. 80

Scurena Ven^{re} tenero Kg. 1.200. Scure Kg. 4.

larghera Ven^{re} massima mm. 2. min. 0.4

tondo anima cent. (4.5) spessore mm. 4.

" del petto " (8) " mm. 3.50

colonne dorsale sotto mm. 3.20 parte sotto 2.90

" sopra " 3. " sopra mm. 2.70

brambe sotto mm. 2.70 brambe sopra 2.50

tondo acero nostrano - pesa gr. 123.

Scurena medie mm. Kg. 8 -

tondo anima cent. (4.5) sp. 3.75

" del petto cent. (11) spessore mm. 3.30

parte sotto mm. 3, colonne, sotto 3.30

" sopra " 3, dorsale sopra 3.30

brambe sotto spessore mm. 2.50. br. mm. 2.50.

catene

F. P.

lunga 26.8
grosse mm. 6
Venature mm. 0.7

-Blisse - M. Niguel Faenza

208-



208 1980

Niobonello. Abete nostrano peso g. 4,70

Venature tenere durezza kg. 1.500. la dura kg. 5.

Larghezza venature massimo mm. 4. minimo mm. 0.4.

Circolo anima centimetri (9) spessore mm 6.35

" del petto " (23) " mm 5.50

Colonna dorsale sotto mm 5. parte sotto mm 4.40

" " sopra " 4.70 " sopra " 4.

Bronze sotto mm. 4 - Bronze sopra " 3.60

Fondo pioppo canadese in solo peso gr. 7.15

durezza media kg. 1.500.

Circolo anima cent. (11) grosso mm. 6 -

" del petto " (23) " " 5 -

Colonna dorsale sotto mm. 4.50 Parte sotto mm 4 -

" " sopra " 4.50 " sopra " 4

Bronze sotto mm. 3.70 Bronze sopra mm. 3.70



Latena
lunga cent. 59
grosse mm. 12
Venature mm 1.10

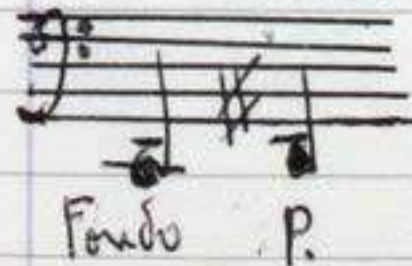

«San Giorgio»

Giappone

209



209

1981.

Nicloncello. abete nostrano pesa gr. 560

Sier: Venatura scura Kg 4 - Ven. bianca Kg 1 -
larghezza Ven. ^{re} massima mm. 3.50 mm ^m 0.60

vicolo anima cent. (9) spessore mm. 6.50

" del petto " (20) " mm 5.50

colonna dorsale sotto mm 5 = parte sotto mm 4.50

" " sopra " 4.70. " sopra " 4.25

trambe sotto mm. 3.75 trambe sopra 3.75

Monte proprio canadese pesa gr. 750 -

Superficie media Kg. 8 -

vicolo anima cent. (9) spessore mm 6 -

" del petto. " (23) " mm 4.75

colonna dorsale sotto mm 4.30. parte sotto 4

" " sopra " 4.30. sopra " 4

trambe sotto mm. 3.80 trambe " mm. 3.80 -

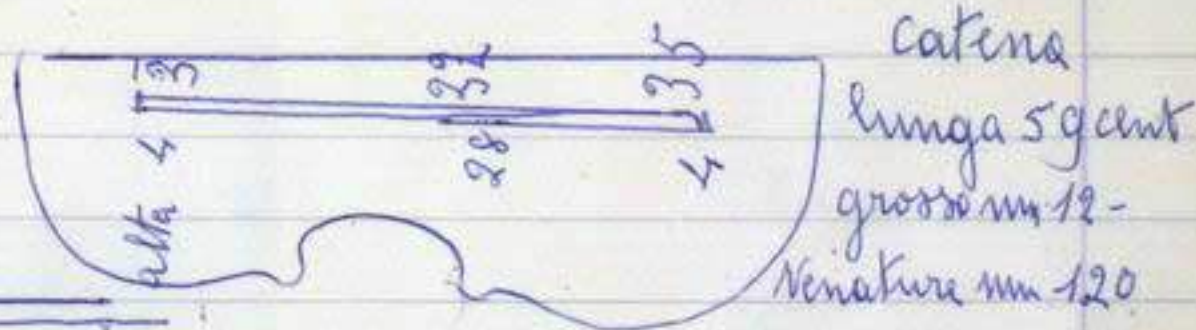

«L'Imperdonabile»

«tanto era perverso - Ancona
a lavorarlo - Moscardi»



1981-

Violino abete nostrano - peso gr. 80 -
 Inverna Ven^{re} Tenere Kg 1.300 Venatina scura Kg 4 -
 largherse " massime mm. 170 " minime mm 0.60
 circolo anima cent. (4) spessore mm. 4
 " del petto " (8) " mm. 3.50
 colonna dorsale sotto mm 3.25 parte sotto 3-
 " " sopra " 3.25 " sopra mm 2.75
 trombe sotto mm. 2.50 trombe sopra mm. 2.50
 Fondo acero nostrano peso grammi 129
 durezza media Kg. 8 -
 circolo anima cent. (4.5) spessore mm 4
 " del petto " (10.5) " mm 3.50
 colonna dorsale sotto mm 3.25 parte sotto mm 3-
 " " sopra " 3- " sopra " 2.75
 trombe sotto mm. 2.75 trombe sopra mm. 2.50

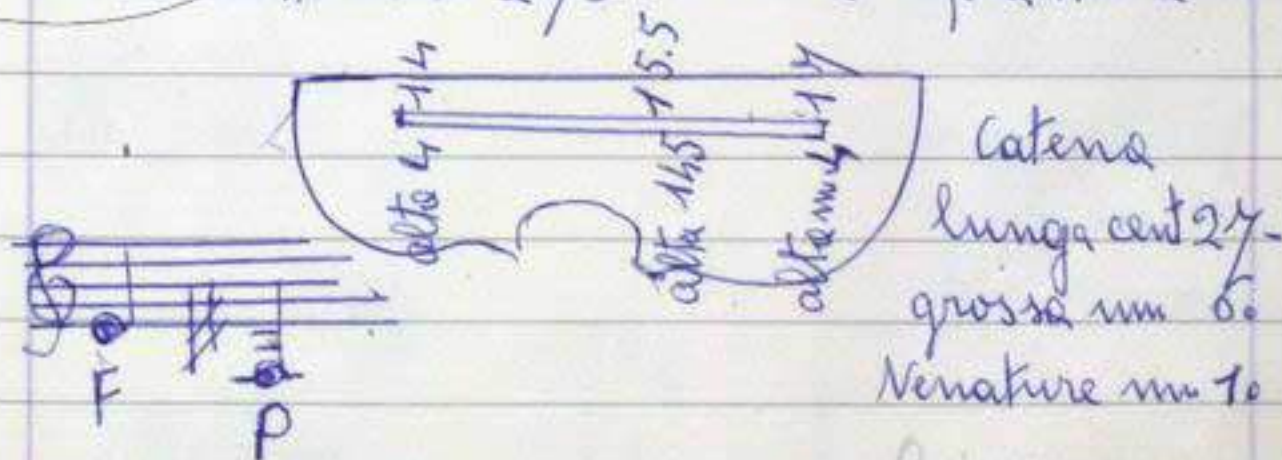

Sedico alla casa Modestina 77

Giuseppe

211.

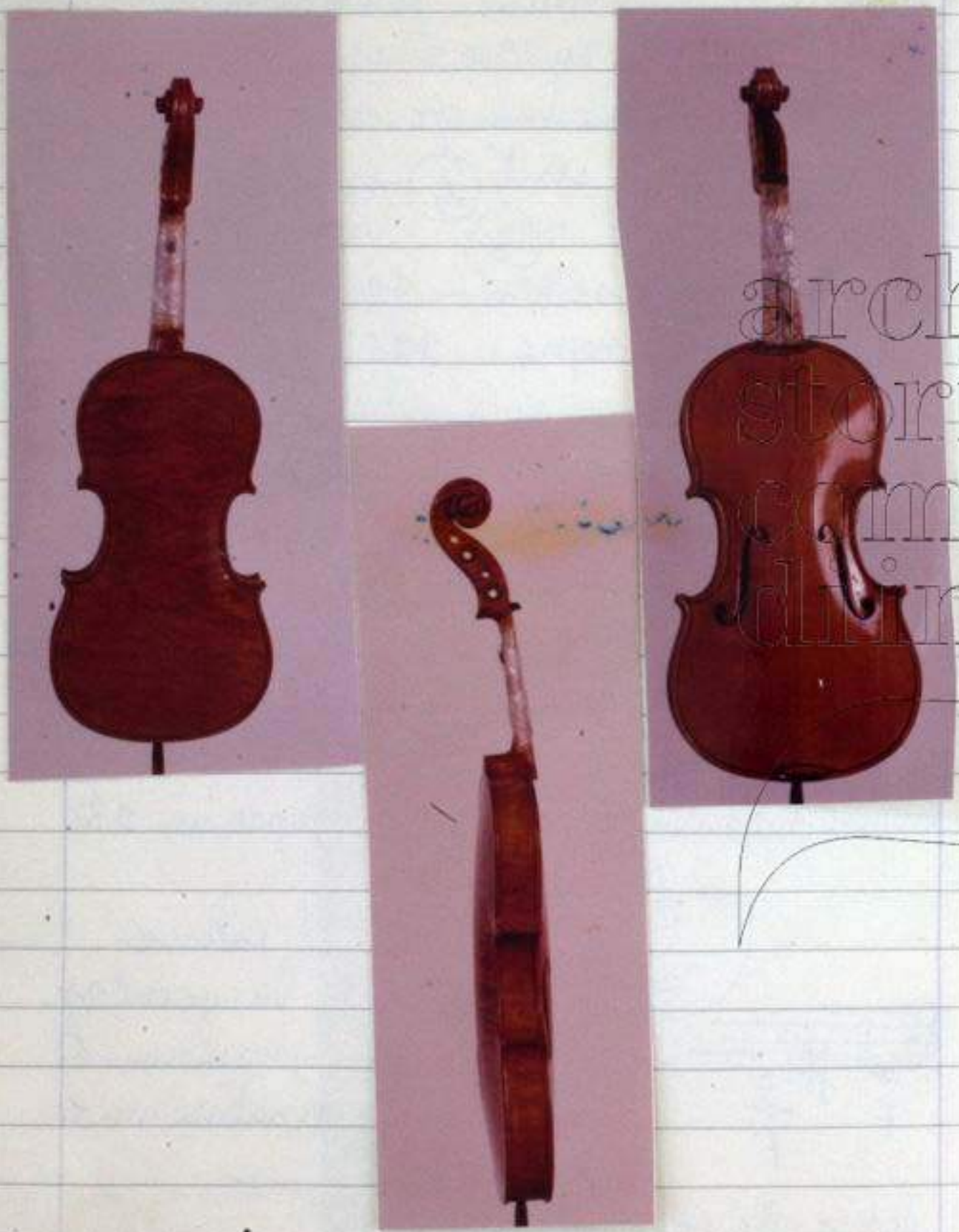

211

1982.

-Violino Abete nostrano peso gr. 86
 Surze Venatura tenera Kg. 2. Vene scure Kg 4.200
 larghe Venatura massima mm. 1.80 - minimo 1.10
 circolo anima cent. (4) spessore mm 4 -
 " del petto " (8) " " 3.50
 Colonne dorsale sotto mm. 3.30 parte sotto 3.10
 " sopra " 3.10, " sopra mm 2.80
 Trombe sotto mm 2.25 - Trombe sopra mm. 2.25
 Fondo pioppo canadese pesa grammi 114
 Venatura media Kg. 6.500-

Circolo anima cent (4.5) spessore mm 4 -
 " del petto " (11) " " 3.60
 Colonne dorsale sotto mm 3.30 parte sotto mm 3 -
 " " sopra " 3.10, " sopra 2.80
 Trombe sotto mm. 2.80 Trombe sopra 2.50

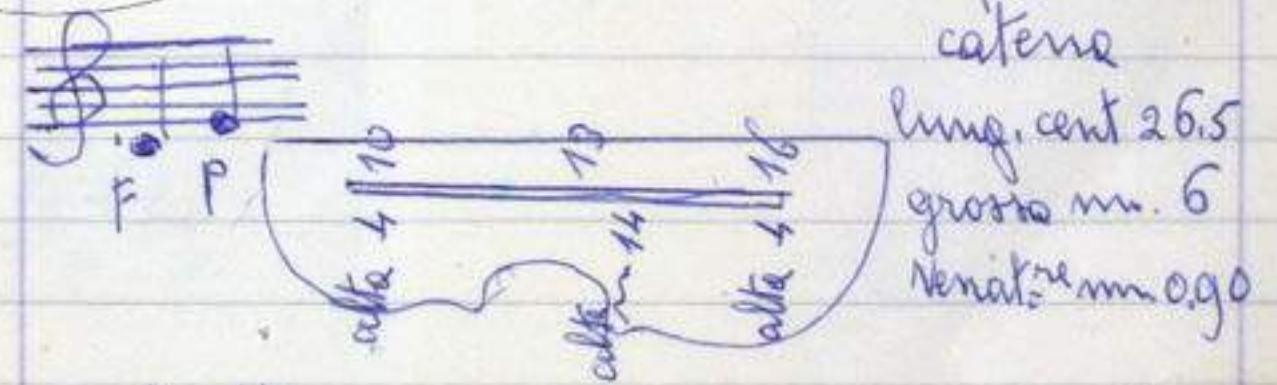

«Gentile» espressamente
 per la casa «Driehina» Brno la

212



212

1982

Violino abete nostrano pesa grammi 45
 dur²⁹ Venat²² lenera Kg. 2. Venat²² scure Kg 4.20
 larg²² " massime mm. 2 - minime mm. 1.
 circolo anima cent. (4) spessore mm 4.

" del petto " (8) " " 3.60

Bol²² dorsale sotto mm. 3.30 Parte sotto mm 3.

" " sopra " 3. " sopra " 2.70

Bronze sotto mm. 2.25. Bronze sopra mm. 2.10

Fondo acero importato pesa grammi 116

Durezza media mm. Kg. 4.500

circolo anima cent. (4.5) spessore mm 3.80

" del petto cent (10) " " 3

Bol²² dorsale sotto mm 3.25 Parte sotto mm 3.

" " sopra " 3. " sopra " 2.80

Bronze sotto mm. 2.80 Bronze sopra mm 2.50

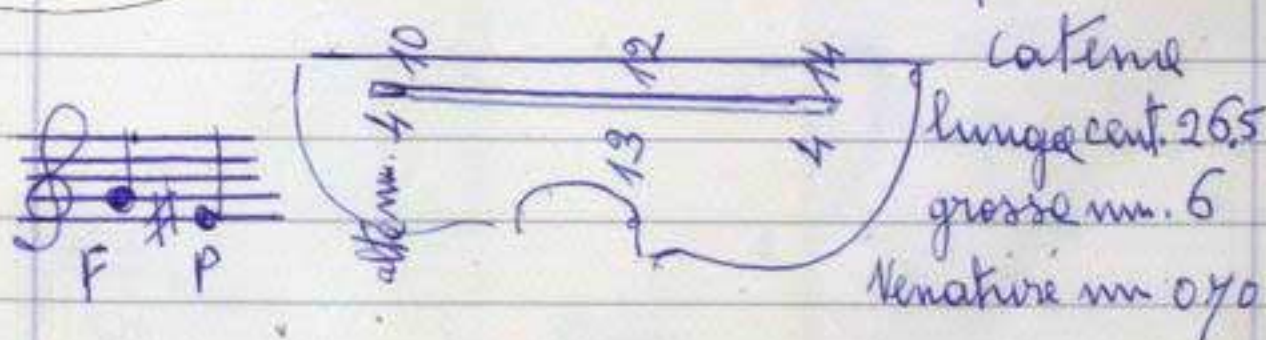

«Onero»

Faenza.
 Bagamari

213

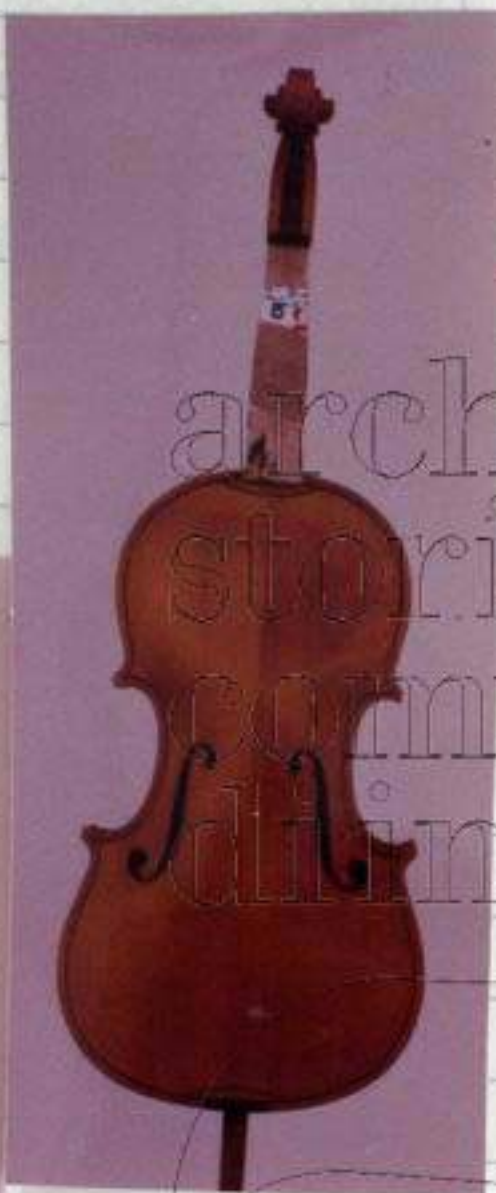

1982

213 Violino abete importato pesa gram. 48 -
 curvatura Ven^{ca} tenera Kg. 1.100 Venature scure Kg 5 -
 larghezza Ven^{ca} massimo mm. 2 - minima mm. 1.95
 circolo anima cent. (4) spessore mm. 4.40
 " del petto " (8) " " 3.70
 colonna dorsale sotto mm. 3.30 parte sotto mm. 3
 " sopra mm. 3. " sopra " 2.80
 trombe sotto mm. 2.40 - trombe sopra mm. 2.50
 Bando a corno importato pesa grammi 105.
 curvatura media Kg. 5.
 circolo anima cent. (4.5) spessore mm. 4.5
 " del petto " (11) " mm. 3.80
 colonna dor^e sotto mm. 3.50 - parte sotto mm. 3.25
 " " sopra " 3.50 " sopra " 3.26
 trombe sotto mm. 3. trombe sopra mm. 3

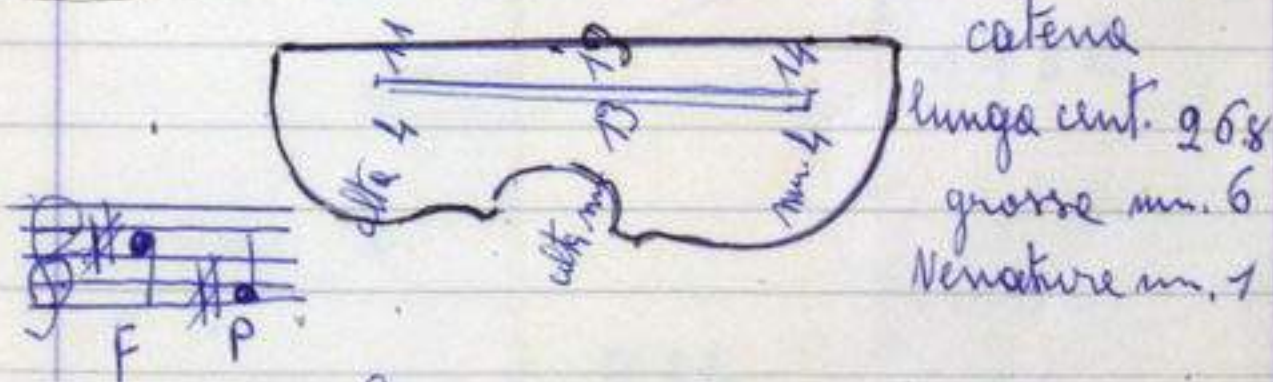

Il Sogno

Giappone



1982.

214. Violino abete importato pesa gr. 80.
 Suvessa Venature dura Key. 4.200. Venature Key 1.200
 larghezza Venature massime mm. 2 minime m. 1.
 circolo anima cent = (4.5) spessore mm. 4.20
 " del petto " (8) " " 3.50
 colonne dorsale sotto mm. 3.50 parte sotto mm. 3 -
 " " sopra " 3.50 " sopra 3 -
 trombe sotto mm. 2.75. Trombe " mm. 2.75
 Fondo acero importato peso grammi 115
 Suvessa media Key. 7.

circolo anima centimetri (4.5) spessore mm. 4.20
 " del petto " (10.5) spessore mm. 3.50
 colonne dorsale sotto mm. 3.25 parte sotto mm. 3
 " " sopra " 3 - " sopra " 2.80
 trombe sotto mm. 2.80. Trombe sopra mm. 2.50

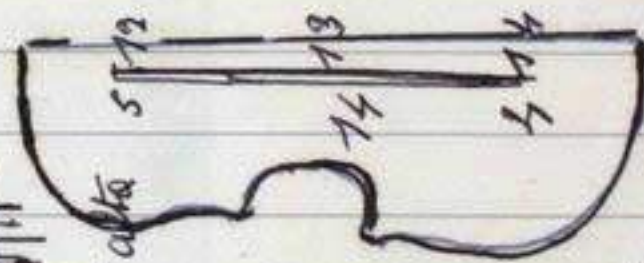

catena lunga
 cent. 27.
 grosse mm. 6
 venature mm. 1-

H. Delfino

Kochi - in Kato

215



1983

215 Violino. Abete importato peso g. 76
 Suerena Venature. Dura Kg. 4. Tenere Kg. 2.500
 larghezza " mas = mm. 2. minime mm. 0.4
 circolo anima cent. (4) spes = mm. 4
 " del petto " (8) " mm. 3.30
 colonne dorsale sotto mm. 3. parte sotto mm. 2.75
 " " sopra " 3. " sopra " 2.75
 trombe sotto mm. 2.50. trombe sopra mm. 2.50
 fondo a corno importato peso gr. 113
 Suerena medie Kg. 8.500-
 circolo anima cent. (4) spes = mm. 4.
 " del petto " (10.5) " " 3.50
 col = dorsale sotto mm. 3.25. parte sotto mm. 3
 " " " sopra " 3.25. " sopra " 3.
 trombe sotto mm. 2.75- sopra mm. 2.75-

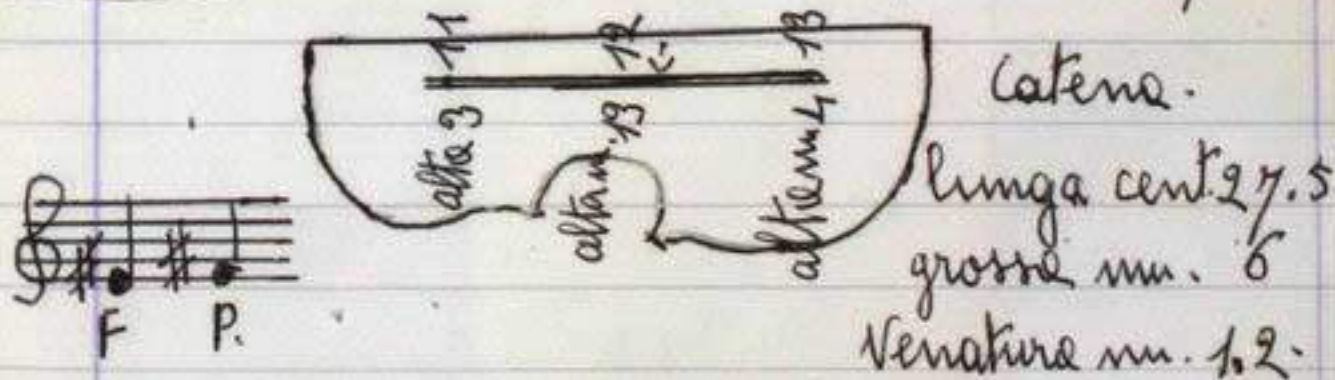

«Libero è il pensiero» Gianni

216



1983-

216- Violino. abete importato pesa gr. 78
 cur. Venature dura Kg. 3.400- tenere Kg. 2.500
 larghezza " massima mm. 2- minima mm. 0.5
 circolo anima cent. (4) spessore mm. 4
 " del petto " (8) " " 3.50

colonne dorsale sotto mm. 3.25, parte sotto mm. 3
 " " sopra " 3.25 " sopra 2.80

trambe sotto mm. 2.80 trombe sopra mm. 2.50

fondo proprio canadese pesa gr. 120.

curatura media Kg. 6.500-

circolo anime cent. (4) spessore mm. 4.20

" del petto " (10) " mm. 3.70

colonne dorsale sotto mm. 3.50 parte sopra 3.25

" " sopra " 3.50 " sopra 3.25

trambe sotto mm. 3, trombe sopra mm. 3

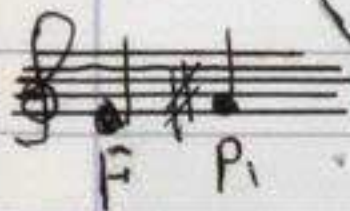
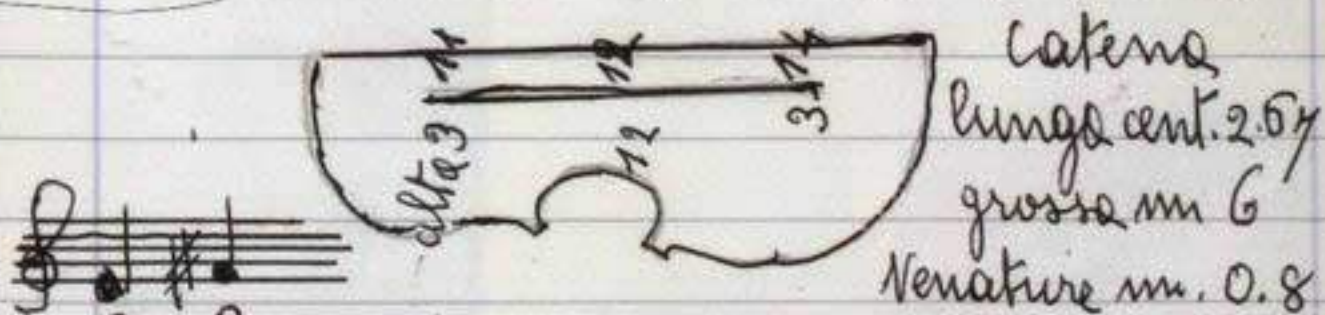

«Aurone II»

Perma

217



1983.

217. - Violoncello - Abete nostrano peso g. 550
 Sura Venata Sura Kg. 3,500 tenera Kg. 1,500
 larghezza Venatura massima mm. 4 - Min. 1 -
 circolo anino cent. (9) spessore mm 6 -
 " del petto " (20) " " 5 -
 colonna dorsale sotto mm. 4,50 parte sotto 4
 " " sopra " 4,50 - parte sopra 4
 trombe sotto mm. 3,50 - trombe sopra mm 3,50
 Fondo pioppo canadese - peso g. 435
 Sura media Kg 4,500
 Circolo anino anino cent (9) sp. 6,25
 " del petto cent. (23) spessore mm. 5 -
 colonna dorsale sotto mm. 4,50 parte sotto 4.
 " " sopra " 4,50. " sopra 4
 trombe sotto mm. 3,50 - trombe " 3,50

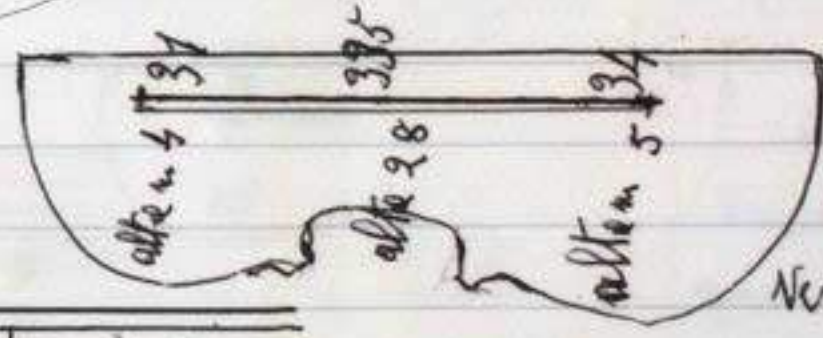

<Le salute> è il massimo tesoro
 Prusa - Germania

218



218

1983.

Violino. Abete nostrano peso gr. 83
 chiazze Venature senza kg 3600. Ven. tener kg 1600
 larghezza " massime mm. 2. Venature mm. 0.85
 piccolo anima cent. (4) spessore mm 4.20

" del petto " (8) " mm. 3.75

colonne dorsale sotto mm. 3.50, parte sotto mm. 3.25

" " sopra " 3.25. " sopra " 3.00

trambe sotto mm. 3. trambe sopra mm. 2.75

tondo pioppo canadese. peso gr. 118 -

sinistra medie mm. Kg 5.000

piccolo anima cent. (5) spessore mm 4

" del petto " (10.5) " mm 3.50

colonne dorsale sotto mm 3.50 parte sotto 3.25

" " sopra " 3.50 " sopra 3.25

trambe sotto mm. 3. trambe sopra mm. 3.

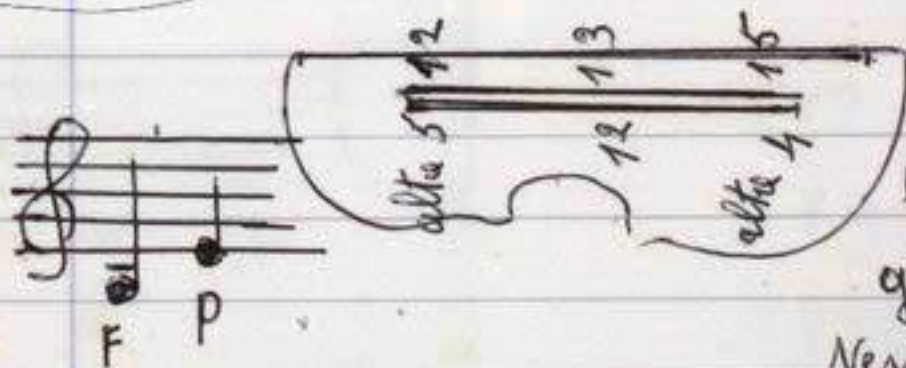

catena

lungo cent. 27

grosse mm. 6.

Venature mm. 1.2

Doratura

Castel J. Pietro

Anemone.

Simenticato di mettere

l'etichetta piccolo superiore.

219



219

1983-

Violino abete nostrano pesa gr. 78 -
 durezza Venatura scura Kg. 3 - Tenere Kg 1.400
 larghezza Venatura massimamente 2. minime 0.60
 circolo anime cent. (4) spessore mm 4
 " del petto " (8) " " 3.65.

colonna dorsale sotto mm. 3.40 parte sotto 3.10
 colonna " sopra " 3.20 " sopra 2.90

trambe sotto mm. 2.90 trambe sopra " mm. 2.70

Fondo acero importato pesa gr. 130.

durezza media mm. Kg. 4.800

circolo anime cent. (4) spessore mm 4.

" del petto " (10.5) " " 3.50

colonna dorsale sotto mm. 3.25 parte sotto 3

" " sopra " 3.25 " sopra 3.

trambe sotto mm. 2.80 - trambe " 2.80

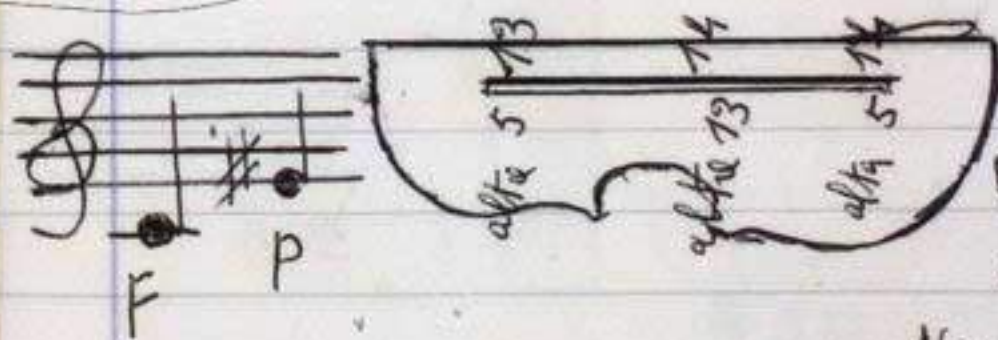

catena
 lunghezza 27
 grossa mm 6.

Venatura mm. 1.2

Placido,

Baldassarri - Thello

220

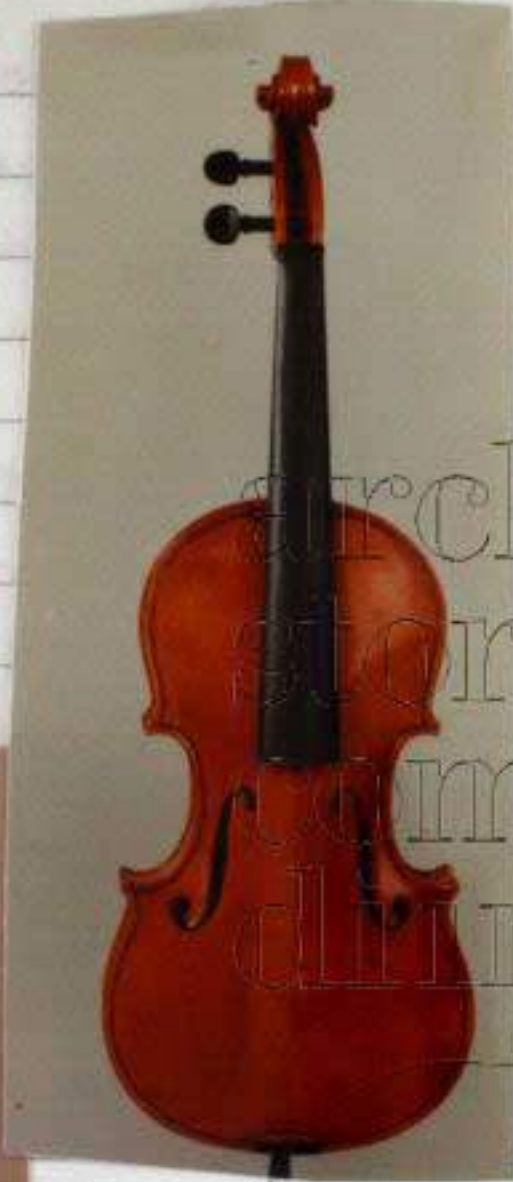

220 Violino ^{delete} nostrano 1984

Sirena Venatura dura Kg. 2400. Tenere Kg. 1400
 larghezza " massime mm. 4 - minime 0.5
 circolo anime centimetri (4) spessore mm. 3.90
 " del petto " (8) spessore mm. 3.60
 colonna dorsale sotto mm. 3.40. parte sotto mm. 3.20
 " sopra " 3.20. " sopra " 3.
 Krombe sotto mm. 3. Krombe sopra mm. 2.80
 Ponte pioppo canadese pesa grammi. 130
 Sirena media Kg. 4.
 circolo anime centimetri (4) spessore 4.50
 " del petto " (10.5) " mm. 4 -
 colonna dorsale sotto mm. 3.75 parte sotto mm. 3.50
 " " sopra " 3.75. " sopra " 3.50
 Krombe sotto mm. 3.25 Krombe sopra mm. 3.25

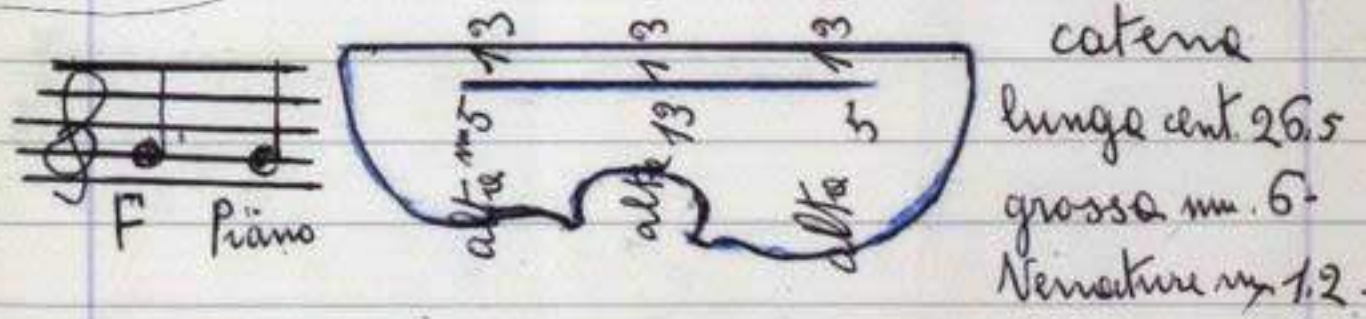

Volturno

Osaka

221



221

1984

Violino abete nostrano peso grammi 70
 Suerre Ven^{re} dura Kg. 2.400 Ven^{re} tenera Kg. 1.400
 larghezza Ven^{re} massima mm. 3. minima mm. 0.7
 circolo anima centimetri (4) spessore " 4-
 " del petto " (8) " mm. 3.75-
 colonne dorsale sotto mm. 3.50 parte sotto mm. 3.25
 " " sopra " 3.25 " sopra " 3.
 trombe sotto mm. 3. trombe sopra mm. 2.80
 Fondo acero importato peso grammi 127
 Suerre medie Kg. 4.500
 circolo anima centimetri (4) spessore mm. 4.50
 " del petto " (10.5) " mm. 4-
 colonne dorsale sotto mm. 3.75 parte sotto mm. 3.50
 " " sopra " 3.75 " sopra " 3.50
 trombe sotto mm. 3.25 trombe " 3.25-

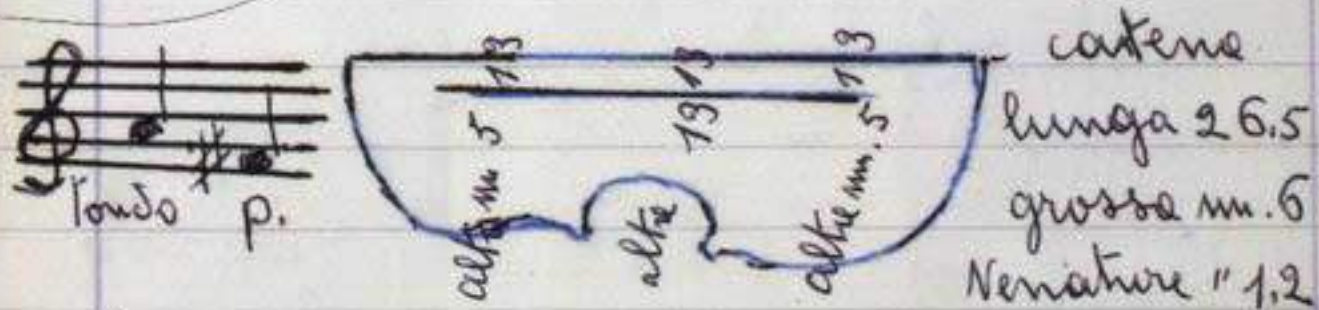

Somero

Liverani

Molinella -

222



222

1984

Violino - abete importato - pesa gr. 85 -
 Diretta Venatura Dura Kg 1,800 - kn: Kg 9.
 larghezza " massima mm. 2. minima 0.5
 piccolo animo cent: (4) spessore mm. 4.

" del petto " (8) " " 3.50

colonna dorsale sotto mm. 3.50, parte sotto 3.25

" " sopra " 3.25, " sopra 3

tronche sotto mm. 3. - tronche sopra mm. 2.75

Pando acero importato pesa gr. 117 -

Diretta media Kg. 4.

piccolo animo cent (4) spessore mm. 4.

" del petto " (105) " mm. 3.50

colonna dorle sotto mm. 3.25 parte sotto 3.

" " sopra " 3.25 " sopra 3.

tronche sotto mm. 2.90. Tronche sopra 2.90.

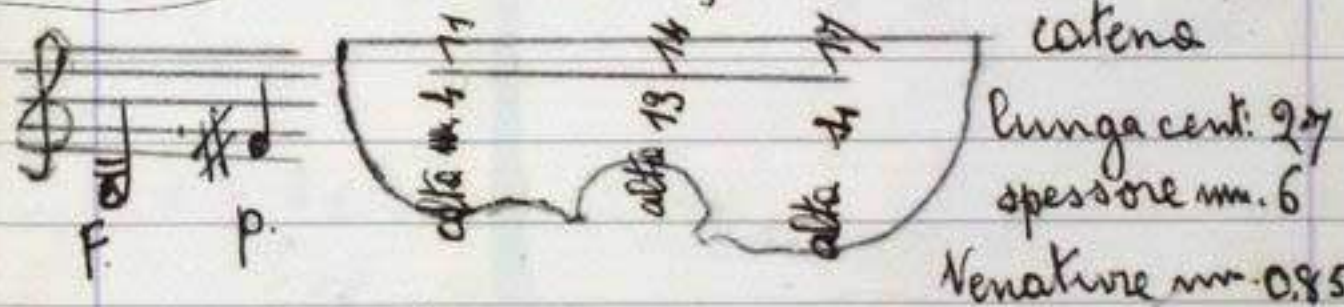

Bitonio

Osaka



1984

Violino abete nostrano pesa gr. 87.
 Suerrea Venatura dura Kg. 2.300 tenero Kg. 1.200
 larghezza Venatura massima mm. 2.40, min. 0.4
 circolo anima cent. (4) spessore mm. 4-
 " del petto " (8) " " 3.50
 colonna dorsale sotto mm. 3.20 parte sotto 2.90
 " " sopra " 3 " sopra 2.40
 trombe sotto mm. 2.70 - trombe " mm. 2.50
 fondo pioppo canadese pesa grammi 125.
 suerrea media Kg. 5.500.

Circolo anima cent. (4) spessore mm. 4.10
 " del petto " (10.5) " " 3.80
 colonna dorsale sotto mm. 3.50 parte sotto mm. 3.25
 " " sopra " 3.50 " sopra " 3.25
 trombe sotto mm. 3. trombe " " 3-



catena
 lunga cent. 24
 grossa mm. 6
 Venature mm. 0.85

Grifone

Leonardo Mancini

MARMORTA di Molinella



Violoncello. Abete importato pesa gr. 515
 Dur² Venatura dura Kg. 2 - Tenere Kg. 1.200
 larghezza " massima mm. 3 - minima mm. 0.85
 circolo anima centimetri (9) spessore mm. 6 -

" del petto " (20) " mm. 5 -
 colonna dorsale sotto mm. 4.80 parte sotto 4.40
 " " sopra " 4.80 " sopra 4.40

trambe sotto mm. 4. Trambe sopra mm. 4 -
 fondo acero importato pesa grammi 745 -
 durezza media Kg. 6.500 -

circolo anima centimetri (9) spes. mm. 6.10
 " del petto " (23) " mm. 5

col^{na} dorsale sotto mm. 4.60 parte sotto mm. 4 -
 " " sopra " 4.60 " sopra " 4 -
 trambe sotto spessore mm. 3.80 sopra mm. 3.80

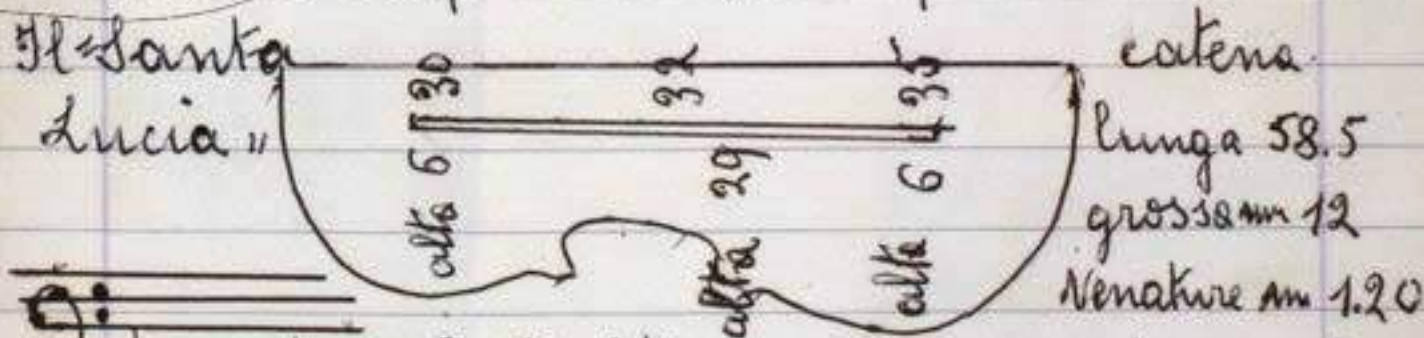

Gostuito espressamente per il
 Prof. Giorgio Sassi - titolare della
 Cattedra di Violoncello al
 Conservatorio "G. B. Martini" di Bologna -

225



225-225. 1985

~~Violino~~ Violino. Abete importato pesa gr. 75
 durezza Venetiana dura Kg. 5 - Venetiana tenera Kg. 1500
 larghezza " massima mm. 2, minima mm. 0.5
 circolo anima centr. (45) spessore mm. 3.75
 " del petto " (8) " " 3.50

colonna dorsale sotto mm. 3.25 parte sotto mm. 3
 " " sopra " 3.25 " sopra 3

ronde sotto mm. 2.75 ronde sopra mm. 2.75

Fondo acero importato pesa gr. 105-

durezza media Kg. 4.600-

circolo anima centr. (45) spessore mm. 3.75
 " del petto " (11) " " 3.40

colonna dorsale sotto mm. 3.15 parte sotto mm. 3-
 " " sopra " 3.15 " sopra " 3-

ronde sotto mm. 2.80 ronde " " 2.80

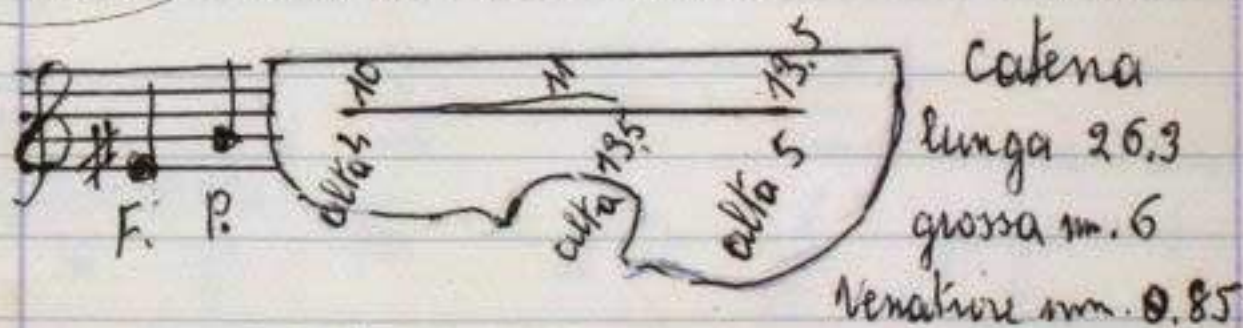

Alla memoria di Alessandra, la mia
 cara nipote morta tragicamente il
 15-12-1985-

Violino - Abete importato pesa grammi 78
 durezza Venat^m Kg. 4.500. la dura la tenera Kg. 1800
 larghezza Venat^m Massima mm. 2. Minima m. 0.5.
 circolo anima cent. (4.5) spessore mm. 3.75

" del petto " (8) " " 3.40

colonna dorsale sotto mm. 3.20. parte sotto mm. 3

" " sopra " 3. " sopra " 2.75

fiombe sotto mm. 2.75. fiombe sopra mm. 2.50

fiombo acero importato pesa grammi 110

durezza media Kg. 4.800.

circolo anima cent: (4.5) spessore mm. 3.80

" del petto " (10.5) " " 3.40

colonna dorsale sotto mm. 3.20 parte sotto mm. 3-

" " sopra " 3.20 " sopra " 3-

fiombe sotto mm. 2.80 - fiombe sopra " 2.80

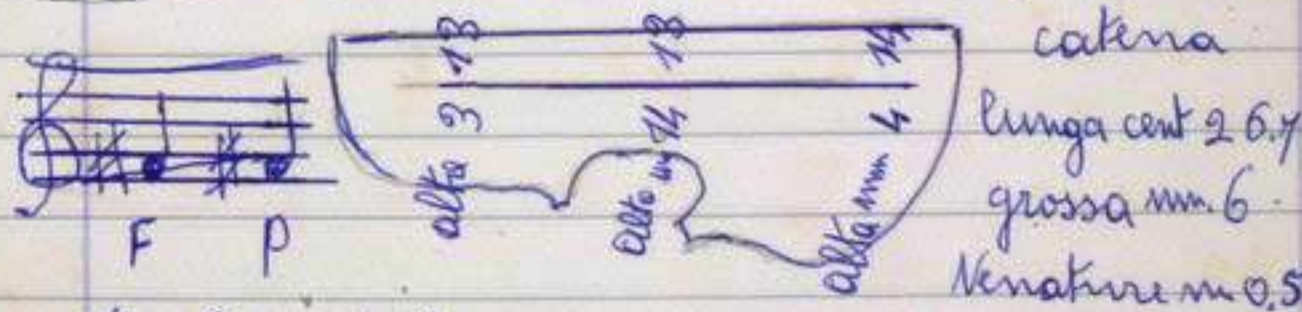

Il « Pirandelliano »

archivio
 storico
 comunale
 di Imola

BANCA COOPERATIVA DI IMOLA

SOCIETÀ COOPERATIVA A R.L. CON SEDE IN IMOLA

CODICE D'AZIENDA 5080

CAPITALE SOCIALE E RISERVE AL 31-12-1985 L. 32.903.910.194

30/12/1986

VS. RIF. _____

40026 IMOLA _____

(18-1301-01093706/1)

NS. RIF. _____

CONTAVALLI/PRIMO

VIA VALSALVA, 30

40026 IMOLA

(5080)

OGGETTO: Incasso pensione tramite la nostra Banca.

Con la presente Le comuniciamo che, al fine di offrirLe un servizio puntuale che eviti eccessivi concentramenti di clientela presso i nostri sportelli, per le rate di pensione in pagamento dal 1° Febbraio p.v. provvederemo, salvo Sue diverse disposizioni al riguardo, ad inviarLe presso la Sua abitazione assegno circolare che potrà venire personalmente incassato presso di noi o qualsiasi altro Istituto di Credito o da Lei girato anche a favore di altra persona.

Le rammentiamo inoltre che potrà incassare la suddetta pensione anche dandoci disposizione di accredito su un libretto nominativo o un c/c di corrispondenza a Lei intestato, o cointestato con altra persona.

In tal caso i suddetti rapporti verranno regolati a tassi e condizioni di particolare favore.

Rimanendo a Sua disposizione per ulteriori informazioni e chiarimenti, porgiamo distinti saluti.

BANCA COOPERATIVA DI IMOLA
Soc. _____ r. l.

Violino N.1. abete nostrano. peso gram.
 Duratura Venatura. Tenere Kg. 0.800, dura Kg. 2.500
 larghez " massime mm. 2. minime mm. 0.7.

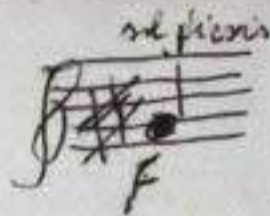

circolo animo cent. (4) spessore mm. 4
 " del petto cent. (8) " " 3.65-

colonna dorsale sotto 3.40 parte sotto 3.10
 " " sopra " " sopra 3.10

tronche sotto 2.80 tronche " 2.80

fondo acero peso gram. 130



duratura media Kg. 3.500
 circolo animo cent. (4) spessore mm. 4-
 " petto " (11) " 3.60
 colonna dorsale sotto mm. 3.30 - parte sotto 3
 " " sopra " 3.80 - parte sopra 3
 tronche sotto mm. 2.80. fronte sopra mm. 2.80

catena lung cent. 26.5
 grossa mm 6
 Venatura mm 7

Violino N.2 abete importato - peso gram

duratura Venatura Tenere Kg. 1. dura Kg. 3.200

larghez " massime mm 1. minime mm 0.5

circolo animo cent. (4) spessore mm. 3.80-

" petto " (8) " " 3.40

colonna dorsale sotto 3.10. parte sotto mm 2.80 tronche sotto 2.50
 " " sopra 3.10. " sopra 2.80 " sopra 2.50

fondo puppo canadese peso gram 129

duratura media Kg 4:

circolo animo cent. (4) spessore mm 4

" del petto " (11) " " 3.50-

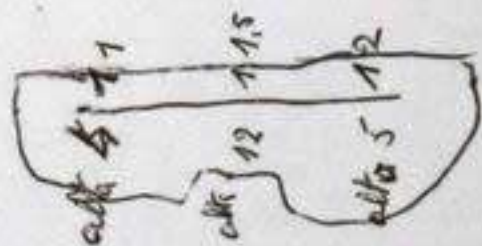

colonna dorsale sotto mm. 3.25. parte sotto 3
 " " sopra " 3.25. " sopra 3-

tronche sotto mm. 2.80 - fronte sopra mm. 2.80

catena
 lung cent 26.3
 grossa mm 6.
 Venatura mm 1.5-